Impresso nas machinas [illegible] MARINONI

Correio da Manhã

Director — EDMUNDO BITTENCOURT

Impresso em papel da casa F. PRIOUX & C. Paris

ANNO XI—N. 3.820 | RIO DE JANEIRO — QUARTA-FEIRA, 3 DE JANEIRO DE 1912 | Redacção—Rua do Ouvidor, 162

O P. R. C. e os principios

Deixou o logar de chefe da casa militar do presidente da Republica o coronel Clodoaldo da Fonseca. Foi uma exigencia do P. R. C., a que accedeu o marechal. O P. R. C., empenhado em salvar os Maltas, de Alagoas, entendeu que o coronel Clodoaldo, naquelle cargo, dispunha de grandes recursos para fazer pressão sobre o eleitorado alagoano, e, portanto, por amor á liberdade eleitoral, fez questão com o marechal Hermes da sua demissão, e o marechal conseguiu do seu parente que [illegible]. Mas o que o P. R. C., ou, antes, o que o sr. Pinheiro Machado queria era que o coronel Clodoaldo não fosse mais candidato. Isto não — disse o coronel — é demais. E a opposição de Alagoas não perdeu seu candidato.

Ora, o P. R. C. está, na realidade, seriamente interessado pela liberdade das urnas. Um chefe da casa militar do presidente da Republica, candidato? Nunca. A influencia daquelle cargo é enorme, influencia de corrupção e influencia de pressão. A sua força é esmagadora. O chefe da casa militar póde tanto como o presidente da Republica, e o P. R. C. quer que o eleitorado de Alagoas se manifeste livremente, confiante que, livremente, elle manterá no poder os Maltas, que tanto têm felicitado e dignificado o Estado.

Mas — pergunta o publico ao P. R. C., — e a Bahia? Por que o P. R. C. não fez egual questão da retirada do sr. Seabra do ministerio? Porventura o chefe da casa militar dispõe de meios mais amplos e mais efficazes de corrupção e pressão eleitoral do que o ministro da Viação e das Obras Publicas? A Constituição bahiana, justamente para evitar que os ministros de Estado se servissem, na eleição, dos largos meios de suborno que têm á sua disposição, tornou-os inelegiveis para o cargo de governador. Mas entendia o actual ministro da Viação que estava respeitado o preceito constitucional com a ausencia da respectiva secretaria no dia da eleição para voltar a ella no dia seguinte. A Assembléa Geral da Bahia, considerou isto um escarneo, grosseirissima mystificação e falseamento dos intuitos do legislador constituinte, pelo que marcou o prazo de quatro mezes para o ministro deixar o cargo e se tornar elegivel. O ministro da Viação, que, perdendo o cargo sentia bem que perdia toda a sua blasonada popularidade na Bahia e toda a força que ostenta, deu a lei como inconstitucional, irregularmente votada, nulla, sem effeito, e se foi deixando ficar no governo. E o P. R. C., concordando com elle, julga o ministro da Viação perfeitamente elegivel pela Bahia; o P. R. C. acha que o caso é diverso do do chefe da casa militar, que o ministro daquella pasta não tem meios de influir no pleito eleitoral. Acha ainda que a Bahia não póde esperar a felicidade sinão da eleição do sr. Seabra para governador; e o P. R. C. assim pensa, assim resolve, não tanto porque o ministro seja seu correligionario, porque contra o ministro estão em luta tambem correligionarios seus, membros muito prestimosos do P. R. C. que se bateram pela candidatura do marechal, mas porque o ministro da Viação tem por si o coração do presidente da Republica gratissimo, porque, além de outros muitos serviços que lhe tem prestado, o serviçalissimo ministro, teve a delicada lembrança de despertar o enthusiasmo dos operarios dos serviços publicos da Bahia pelo filho delle marechal, a tal ponto que esses operarios fazem questão de elegel-o representante, na Camara dos Deputados, daquella gloriosa terra, que até agora, de estranhos a ella, só elegeu José Bonifacio, no exilio.

E para que o ministro seja vencedor prepara-se ás escancaras a intervenção da tropa federal na eleição. O inspector da região leva o seu fervoroso enthusiasmo pelo ministro até a assignar protestos de de solidariedade com os partidarios de sua candidatura. As forças federaes movem-se na cidade de S. Salvador, dia e noite, para mostrar ao povo a disposição em que se acha de leval-o a ferro e fogo, si elle não se sujeitar ao governo do sr. Seabra. Correios e Telegraphos do Estado não existem sinão para o serviço do ministro que os superintende e dirige. O proprio telegrapho inglez, fiscalizado por um delegado do governo da União, deixa as communicações que lhe são confiadas entregues ao arbitrio do mesmo ministro. E tudo isto o P. R. C. acha muito regular, muito direito, perfeitamente constitucional.

Ora, o publico tem senso e tem justiça. Deante do procedimento do P. R. C., com relação á Bahia, tão diverso do seu procedimento quanto a Alagoas, quanto ao Ceará, ri-se da sua attitude de defensor da autonomia dos Estados e de pugnador do regimen federativo. O publico vê que o autonomismo do P. R. C. é regional. Bate-se por elle em Alagoas, defende-o no Ceará, porque os governos desses Estados são columnas da grande oligarchia do Senado, que o P. R. C., pela sua creação, tem por missão principal sustentar. No Rio Grande do Sul é um dogma, porque a elle se prende a perpetuação, no governo, do castilhismo, hoje borgismo, que já não se sente seguro com a candidatura Menna Barreto. Na Bahia, não se dá o mesmo. A Bahia não tem oligarchia. A Bahia é independente do P. R. C. Seu governo, a situação ali dominante não tem laços que a prendam ao sr. Pinheiro Machado, nem por que lhe prestar vassalagem. Portanto o P. R. C. para a Bahia não tem principios, a Bahia é um caso á parte, a Bahia fica para o presidente. [illegible] o P. R. C. ainda quer que o tomem a [illegible]rio. Não. O P. R. C. só faz politicagem, [illegible] quer que o presidente da Republica tambem não faça outra coisa. Continue o marechal Hermes entregue ao sr. Pinheiro Machado, seja-lhe submisso e obediente, curve-se ás suas famosas injuncções, e viva a Republica. Está salvo o regimen e a Constituição de pé, sagrada e intangivel.

GIL VIDAL

Topicos e Noticias

O TEMPO

O dia esteve ag adavel de manhã; á tarde decorreu nublado e quente. A atmosphera esteve para'yzada e cheia de peso da tarde para a noite.

A temperatura foi 30°,7 para o maximo e de 24°,1 para o minimo.

HONTEM

INTERIOR — O presidente da Republica assignou diversos decretos da pasta da Marinha.

* O ministro da Fazenda autorizou o Thesouro Nacional a entregar á Pagadoria da Marinha a quantia de 500:000$000.

* O ministro da Fazenda concedeu 90 dias de licença ao operario da Imprensa Nacional Esperidião de Souza.

* O coronel Alvaro Salles representou o ministro da Fazenda no desembarque do capitão Rodolpho Miranda.

* O ministro da Fazenda mandou adeantar á E. F. Oeste de Minas a quantia de 150:000$000.

* Ultimou os trabalhos a commissão incumbida pelo ministro da Agricultura de rever e alterar os regulamentos do Ministerio da Agricultura e repartições ao mesmo subordinadas.

* O ministro da Agricultura teve communicação de que foi publicada a lei que autoriza o governo do Estado de S. Paulo a entrar em accordo com o da União no sentido de desenvolver a navegação e commercio do porto de Santos.

* A Recebedoria do Districto Federal arrecadou a quantia de 117:221$081.

* Com o ministro da Fazenda conferenciou longamente o inspector da Alfandega desta capital.

* O Tribunal de Contas julgou legal a abertura de diversos creditos.

* O ministro da Fazenda teve communicação de haver sido inaugurado, na delegacia do Estado do Espirito Santo o retrato de s. ex., e o do marechal Hermes.

EXTERIOR — Soube-se em Nova York que, no Equador, as provincias do littoral reconheceram o governo revolucionario do sr. Montero.

* O *Matin* publicou um telegramma de Tanger dando como provavel um movimento de forças francezas em Marrocos.

* O governo dos Estados Unidos ordenou que a canhoneira "Yorktown", actualmente no Panamá, seguisse para o Equador.

* O governo portuguez deliberou mandar syndicar a situação do padroado no Oriente.

* Partiram de Lisboa o bispo da Guarda e o patriarcha daquella capital.

* Os mineiros de Mons, na Belgica, declararam se em grève.

* O secretario do commercio dos Estados Unidos aventou a idéa da nacionalização dos navios construidos no estrangeiro.

* Entre tropas imperialistas do arsenal de Lanchoou, na China, deram-se varios disturbios.

Estiveram no gabinete do ministro do Interior, os srs.: senadores Jonathas Pedrosa, Sá Freire, Pires Ferreira, Leopoldo de Bulhões Pedro Borges, Tavares de Lyra, Ferreira Chaves, Arthur Lemos e Indio do Brasil; deputados Diogo Fortuna, José Lobo José Martinho Carlos Cavalcanti, Ferreira Braga, Ribeiro Junqueira, Domingos Mascarenhas e João Simplicio; drs. Belisario Tavora, Manoel Cicero Juliano Moreira Virgolino de Alencar, Pio Duarte, Cesario Alvim, Azevedo Sodré, Flores da Cunha, Moraes Sarmento, professor Bernardelli e Pires Farinha.

Estiveram no palacio do Cattete: senador Lauro Müller, deputados Araujo Pinheiro, Raymundo Miranda, João de Siqueira, Frederico Borges, Domingos Saboya Pereira Braga, Monteiro de Souza, Adjucto Garcia e Ubaldino de Assis; general Ozorio de Paiva, dr. Ozorio de Almeida e o barão Homem de Mello.

Conferenciaram com o presidente da Republica, no palacio do Cattete, os ministros da Marinha, da Guerra, da Fazenda e da Viação e o chefe de policia.

Estiveram no Ministerio da Fazenda: senadores Pedro Borges, Martinho Garcez; deputados Anthero Botelho, Epitacio Mesquita, Sebastião Mascarenhas e Lamounier, Godofredo e drs. Raul de Faria Benjamin de Miranda Lima e Eneas Martins.

Estiveram no gabinete do ministro da Viação: senador Sá Freire, deputados Felix Pacheco, Simeão Leal, Democlito Gracindo; monsenhor Lustosa, drs. Joaquim Pires Ferreira, Luiz Von Erven, Mario Cardoso de Castro, Cruz Cordeiro, Faria Rocha, Ferreira Vianna Filho, Alencar Lima, Arrojado Lisboa, Veiga Souto, Estanislau Pamplona, Felinto Sampaio e Cicero Seabra.

[illegible] da Conversão

Foi o seguinte o movimento:

Entraram 392 1/2 libras, 640 francos, 40 marcos e 20 liras italianas; sairam 1.673 libras e 650 francos.

Lastro:

Ouro em deposito	359.339:776$016
Responsabilidade do Thesouro Lei 2.357 e dec. 8.512	19.330:776$016
Total	378.466:490$523
Emissão:	
Notas em circulação	378.463:780$000
Moeda subsidiaria	2:710$523
Total	378.466:490$523

TAXA OFFICIAL

Praças	90 d/v	A' vista
Sobre Londres	16 13/64	16 3/64
" Paris	$89	$590
" Hamburgo	$727	$734
" Italia	—	$595
" Portugal	—	$316
" Nova York	—	3$084
Libra esterlina em moeda	—	15$050
Ouro nacional em vales, por 1$	—	1$687
Bancario	16 3/16	16 7/32
Caixa matriz	16 3/16	16 7/32

Renda da Alfandega

Em ouro	101:109$761
Em papel	138:257$119
Renda arrecadada a 2 do corrente	259:367$980
Em egual periodo de 1911	347:685$818
Differença a maior em 1911	88:318$738

Cooperativa de Joias e Relogios. — Relação official dos sorteios de hontem, com a presença do fiscal do governo sr. Arthur de Araujo Coelho. Carta patente n. 11:

42ª (500$), n. 89 d. Idalina de S. A Amaral; 43ª, n. 114, d. Marcolina Guimarães; 44ª, (500$), n. 48, Deodoro Leucht; 45ª, n. 89 J. C. Octaviano; 46ª n. 62, Paulino de Freitas.

Club 1, n. 757; Club 2, n. 757; Club 3, n. 757, M. A. Alves (remisso); Club 4 n. 757; Club 5, n. 757.

Estão abertas as inscripções para o 6º Club. G. da Cruz Ferreira & C. — 35, rua Gonçalves Dias 35.

HOJE

Realiza-se, no palacio do Cattete, o despacho collectivo semanal do ministerio.

* Pagam-se no Thesouro Nacional as seguintes folhas: Faculdade de Medicina, Laboratorio Nacional de Analyses, Serventuarios do Culto Catholico, Institutos Benjamin Constant e de Musica, Policia (2ª parte), Guarda Civil, Escola Quinze de Novembro, Casas de Correcção e Detenção, Escola de Bellas Artes e Montepio civil da Fazenda.

Está de serviço na Repartição Central de Policia o 1º delegado auxiliar.

Na Prefeitura pagam-se as folhas da Directoria do Patrimonio, Jubilados e aposentados.

* O Correio expede malas pelos seguintes vapores: *Chili* e *Thames*, para a Bahia, Recife e Europa; *Itapacy*, para os portos do sul, e *Plata*, para Dakar, Las Palmas e Marselha.

Missas

Rezam-se as seguintes, por alma de:

Maria de Freitas Guimarães ás 9 1/2 horas, na egreja de S. Francisco de Paula;

Herculia de Castro Portugal Paiva, ás 9 1/2 horas, na egreja do Espirito Santo (Estacio de Sá);

Manoel Dias Bittencourt, ás 8 1/2 horas, na egreja de S. Joaquim;

Rosa Neves de Sá, ás 9 horas, na egreja de Nossa Senhora da Apparecida, de Cachamby;

Manoel Jorge Lopes, ás 10 horas, na egreja de S. Francisco de Paula;

Carlos Nogueira da Gama, ás 9 1/2 horas, na egreja de S. Francisco de Paula;

Cleophas José Soares, ás 9 horas, na matriz de Nossa Senhora da Luz (na estação do Rocha);

Ambrosina Spilberghs, ás 8 horas, na egreja do Bom Jesus.

Secção Livre

Publicamos:

Restituição de um patrimonio.

A' praça e ao publico.

Dentista.

Banco Mercantil do Rio de Janeiro.

Loterias da Capital Federal.

Dentição das creanças.

O Brasil na Exposição de Turim.

Salve, 3—1—912!

Estado do Espirito Santo.

Fechamento das portas.

A' tarde e á noite

Theatro Carlos Gomes — *Pó de Perlimpimpim, e Peço a palavra!*

Palace-Theatre — Espectaculo variado

Theatro S. Pedro — *O Pretexto.*

Theatro Apollo — *O marido da viuva.*

Pavilhão Internacional — *Já te pintei!*

Cinema Theatro Rio Branco — *A perola encantada.*

Cinema Theatro S. José — *Mimi Bilontra.*

Cinema Theatro Chantecler — *O rapto da Sabina.*

Cinema Parisiense — Surprehendente programma.

Cinema Odéon — Magnificas fitas.

Cinema Avenida — Bellissimas fitas.

Cinema Paris — Programma empolgante.

Cinema Ideal — Sensacional programma.

Circo Spinelli — Grande funcção.

No governo forte do marechal Hermes da Fonseca dão-se realmente coisas exquisitas e demonstrativas de que não basta s. ex. querer para que tal ou qual coisa venha a effectuar-se segundo a maneira que elle entenda imprimir-lhe. A tão falada intervenção federal nos Estados veiu dar occasião a que mais uma vez se verificasse esse facto, e foi aquella nota remettida aos governadores, participando a conducta do governo central perante a successão governamental a effectuar-se para breve em algumas unidades da Federação, que se encarregou de patentear a maneira por que o marechal é obedecido nas suas determinações de chefe de Estado.

Como não podia deixar de ser, logo que a nota foi concluida e approvada a sua redacção pelo presidente da Republica, o sr. ministro do Interior mandou proceder á sua transmissão a *todos* os presidentes e governadores e todos elles a receberam mais ou menos immediatamente, dada a sufficiencia ou a insufficiencia do serviço telegraphico para os Estados cujos destinos presidem. Um delles, entretanto, deixou de ter a communicação official do modo por que o marechal pretende agir de ora em deante ácerca das intervenções constitucionaes de que fala o art. 6º da Constituição Federal. Esse foi o sr. Aurelio Vianna, governador da Bahia, que só soube daquella nota por intermedio das agencias telegraphicas e dos correspondentes dos jornaes bahianos.

Ora, não é preciso relevar o alcance de tão extravagante excepção, que, temos a certeza disso, não autorizada nem pelo presidente da Republica nem pelo ministro do Interior, foi obra unica e exclusiva do sr. Seabra, que nessas condições superpõe a sua autoridade á do chefe do Estado. Ainda hontem tratámos do crime que se perpetrou na Bahia, estabelecendo ali a censura telegraphica, quando a sua situação é de plena paz e a agitação politica caminha necessariamente para a resolução legal, não podendo os acontecimentos seguir um curso differente desse, para honra dos brios e da dignidade da Bahia.

De sorte que são irregularidades sobre irregularidades a caracteristica inconfundivel da acção do sr. Seabra e dos seus correligionarios na politica daquelle Estado, facto a que o marechal Hermes deve prestar mais attenção, afim de dar-lhe o necessario correctivo, mesmo que para isso s. ex. tenha de sacrificar os seus naturaes pendores affectivos. Como aqui deixamos registrado, não póde ser mais desabusada a attitude do sr. Seabra; e numa occasião em que todos esperam do presidente da Republica uma acção energica e decisiva no sentido de acabar as apprehensões que surgem de todo o paiz, não se comprehende que justamente o documento iniciador desse movimento de pacificação dos espiritos seja subtraido ao conhecimento do governador do Estado que os sequazes do sr. ministro da Viação não se pejam de ameaçar com as baionetas do Exercito, como a maior força efficiente para que o seu pro-homem escale as escadas do palacio das Mercês.

E' é necessario frizar ainda mais que episodios da ordem da subtracção dessa nota ao governador da Bahia põem em choque a segurança do governo, estabelecendo uma desconfiança que jámais devia existir. Especialmente para esse aspecto do acto do sr. ministro da Viação chamamos a attenção do marechal Hermes da Fonseca.

Estiveram, hontem, á noite, conferenciando com o presidente da Republica o sr. Rodolpho Miranda e o coronel Bento Bicudo, que chegaram hontem pela manhã, de S. Paulo.

As successões presidenciaes de S. Paulo e da Bahia offerecem um certo grão de semelhança e até as fanfarronadas do capitão Rodolpho encontram correlatividade nos chavões e nas affirmações do ministro da Viação. Ambos egualmente desprestigiados, não raro é ver os *bluffs* que de vez em quando fazem correr pela imprensa que lhes é affeiçoada e grata. O sr. Seabra, então, é fantastico. Si ainda fosse deputado, nós podemos estar certos de que ali mesmo da tribuna da Camara elle teria dito ao paiz que "conta com o povo da Bahia para pulverizar o governo que o infelicita"; que "não são os galões do Exercito, que elle estima limpos como os galões da sua patria" (como já disse outrora na Faculdade do Recife), a força da sua "victoria", e outras coisas mais que a nação está acostumada a ouvir da sua bocca privilegiada em pronunciar phrases ocas e logares communs, productores desse ineffavel ridiculo que caracteriza os seus successos parlamentares, condimentados de formidaveis soccos e murros na tribuna.

Não falta por ahi quem da parte do ministro da Viação não viva a assoalhar que elle possue maioria no Congresso estadual, que se compõe de 63 membros, como já o dissemos á divulgação da primeira affirmação seabrista nesse sentido. O que se verifica, entretanto, é o seguinte, que deve ser levado na maxima consideração, afim de se destruir por completo essa lenda da maioria seabrista no Congresso bahiano: o homem dispõe simplesmente de 23 deputados e senadores, que se declararam solidarios com elle e promptos a attender á convocação feita ao outro dia pelo barão de S. Francisco.

Ora, ninguem dirá de boa fé que 23 sejam a maioria de 63, a menos que só para dar ganho de causa ao ministro inelegivel os numeros fujam á sua mecanização natural. Mas ha ainda mais, e talvez nisso esteja a explicação da trombeteada maioria: nos telegrammas enviados para esta capital se observa um congressista com o nome repetido, o sr. Carlos Leitão; e, si se admittir essa gymnastica, da qual em dado momento o grande estadista póde lançar mão, então se poderá constatar que o resultado da duplicata de nomes acabará dando ao sr. Seabra não só a ambicionada maioria, como tambem uma superioridade esmagadora sobre os seus adversarios, porque ninguem ignora que 23 dobrados produzem 46, e isso será o bastante para reduzir os situacionistas bahianos a uma representação insignificante de 17 gatos pingados no Congresso.

Parece certo que essa é uma boa maneira de arranjar numero sufficiente de votos parlamentares, e é até incomprehensivel que o homem de tantos recursos que é o conselheiro Luiz Vianna ainda não tenha usado do estratagema, elle que é tão fertil em coisas dessa ordem.

Do dr. Padua Salles, secretario da Agricultura do Estado de S. Paulo, recebeu o dr. Pedro de Toledo o seguinte telegramma datado de 29 do passado:

"Tenho a satisfação de communicar que já foi publicada a lei n. 1.292, de 21 do corrente que autoriza o governo deste Estado a entrar em accordo com o da União no sentido de desenvolver a navegação e commercio do porto de Santos, e bem assim que foi promulgada hontem a lei que cria neste Estado o patronato agricola."

O deputado Passos Miranda telegraphou ao dr. Pedro de Toledo congratulando-se com s. ex. pela acceitação final, pelo poder legislativo, do importante projecto da defesa da borracha, ligado estreitamente ao desenvolvimento do norte do paiz.

E' corrente que o accordo do Pará está feito. O sr. Lauro Sodré repelle o sr. Lemos mas este não o repelle. No Pará já começa a agitação do *lemismo*, com uns *meetings* para fazer effeito ao longe, e o vivorio abrange, reunidos, os nomes do marechal Hermes, e dos srs. Antonio Lemos, Arthur Lemos, Lauro Sodré, Pinheiro Machado e Quintino Bocayuva. Mas, emquanto é neste tom o vivorio do *lemismo*, *A Folha do Norte*, que não sabemos si ainda obedece á orientação do sr. Lauro, mas que foi o orgão dos opprimidos, victimas do sr. Lemos durante muitos annos, zurze sem piedade o *lemismo*, e embora os tratados de paz e amizade que aqui se estão negociando, patrocinados, ao que se diz, pelo presidente da Republica.

Pelo menos os intimos do sr. Antonio Lemos que aqui vivem ou estão de passagem apregoam as sympathias do marechal Hermes por aquella nefanda oligarchia hoje felizmente morta, e que seria um crime resuscitar. E qual a razão dessas sympathias, ou por que o marechal está tão empenhado naquella resurreição? Dizem aquelles intimos: — Não sabem que o Arthur tem um irmão, como elle sobrinho do velho Lemos, casado com a irmã de uma nóra do marechal?

Razão é esta de alta politica, inspirada nos interesses da dynastia ora reinante no Brasil, ou nos interesses da Republica. A familia Fonseca está entrelaçada na familia Lemos — fantasiam os ultimos *lemistas* anciosos por se salvarem. E, por isto, o Pará ha de ser do Lemos, e o Lauro entre em scena para dar uma apparencia de inspiração tradicionalmente republicana ao accordo. E, como o Lemos não tem nenhum candidato a senador, nem podia tel-o, é ao mesmo tempo quer vingar-se do Lyra Castro, acceita de braços abertos seu inimigo de outrora, o sr. Lauro, a quem parecia impossivel pudesse elle um dia unir se politicamente. O sr. Lauro não quer, mas vae querendo, e acabará unido mesmo com o antigo verdugo de seus amigos.

Os senadores e deputados paranaenses agradeceram ao ministro da Viação a revisão do contrato da Estrada de Ferro São Paulo-Rio Grande.

O sr. Rodolpho Miranda chegou hontem de S. Paulo, vindo ao Rio, segundo dizem, afim de tratar da sua candidatura ao governo daquelle Estado. Para um homem que já foi ministro, si bem que do nunca assaz lamentado sr. Nilo Peçanha, a recepção que teve o capitão não foi lá muito animadora, e o ex-futuro governador de S. Paulo deve a estas horas estar a philosophar sobre a myopia dessa gente que não sabe descortinar as suas eminentes qualidades de estadista, do grande estadista que estabeleceu neste paiz a pratica administrativa dos avisos reservados.

O capitão, em todo o caso, é homem que não desanima, e quanto mais os factos vão demonstrando que elle decahe, que o eleitorado paulista o repelle e [illegible] sonhos quer no seu Estado ver [illegible] o extravagantemente celebrado ex-ministro da Agricultura, mais elle impõe-se importancia e apregoa os seus elementos de triumpho, o qual todo o mundo reconhece que se adstringe positivamente ao regimen inseguro das hypotheses. Pobre capitão Rodolpho!

Apezar, porém, do insuccesso a que está fadado, o grande homem não descansa, e hontem mesmo lá foi ao 13º regimento de cavallaria, onde palestrou com o seu velho amigo coronel Joaquim Ignacio. Comprehende-se: o capitão espera que o Telegrapho transmitta para S. Paulo a surprehendente nova, accrescida dos boatos a ella ligados, segundo os quaes o homem offereceu áquelle official o logar de vice-presidente do grande Estado cafeeiro.

Ora, já se viu maior pretenção em um homem que não possue nem o com que proceda ao seu proprio equilibrio politico? Convença-se o capitão Rodolpho de que o coronel Joaquim Ignacio não acceitará esse convite, e pela razão simplicissima de que se não quererá subordinar aos azares de sua derrota inevitavel. Esses assentam bem no capitão, que não tem nada a perder na sua reputação politica ou pessoal, porque não ha duvida alguma de que ella já se acha bem compromettida, valha a verdade...

No embarque dos deputados e senadores que hontem partiram para o norte e sul da Republica, o ministro da Agricultura fez-se representar pelo seu official de gabinete, dr. João Lacerda.

Não ha duvida que são os proprios amigos do governo que se encarregam de preparar uma atmosphera de apprehensões e incertezas que, de nenhum modo, é compativel com o momento economico que atravessamos, exigindo capitaes e braços para o desenvolvimento forçoso do paiz. Em outros termos: mais do que nunca é necessario que todo o mundo com o qual mantemos relações de qualquer ordem confie no nosso espirito de tranquillidade, na estabilidade das nossas instituições, para os effeitos da nossa grandeza e da nossa influencia na America do Sul.

Ora, tudo isso está indo a pique com o que se pretende ser uma crise politica occasionada pelas exigencias do sr. Pinheiro Machado e pela resistencia que lhes oppoz o presidente da Republica.

A bem dizer, isso foi uma coisa puramente domestica; e, si é verdade que realmente o marechal Hermes pretende ser o presidente de facto, alheio ás "injuncções", que são o traço do general gaúcho, isso não constitue positivamente uma razão poderosa propicia a reuniões politicas de solidariedade que, de certo modo, produzem um effeito desagradabilissimo.

E' verdade que generaes do Exercito e o corpo de officiaes se reuniram no sentido de prestigiar o marechal Hermes. As reuniões foram solennes, e por isso mesmo tiveram um éco positivamente prejudicial. Mas essa attitude do Exercito em apoiar o governo é a unica conducta que lhe póde caber, seja ou não seja presidente da Republica o marechal Hermes da Fonsêca, e, nesses casos, o facto, o grande facto cuja repercussão fôra por demais necessario não se verificasse, é que o governo não se julga bem seguro e toma providencias contra a simples razão de se insurgir contra as exigencias absurdas de um determinado chefe politico.

Isso indica instabilidade, significa uma orientação vacillante, caracteriza uma situação penosa em que está o presidente da Republica, obrigado ou a transigir com os seus naturaes escrupulos de homem, ou a sondar o ambiente para sustentar as suas prerogativas de chefe de Estado. Em todo caso, tudo se poderia passar de outro modo, sem alarma e sem as costumeiras conclusões que se tiram de factos do alcance dessas reuniões de militares, si outra fosse a moral politica e si esse proprio Pinheiro Machado não se tivesse valido do Exercito para alicerçar de novo aquelle falso prestigio que o presidente Penna soube anniquilar tão facilmente e que já agora o presidente Hermes procura do mesmo modo annullar, a despeito da patacoada dos 400.000 redondos...

Afinal, por mais que o marechal preze as suas promessas e os seus compromissos politicos para com o sr. Pinheiro, isso de querer a todo o transe acabar aborrecendo...

Entra hoje para o dique do Toque-Toque o hiate *Silva Jardim*, que vae proceder á respectiva limpeza do casco.

A Noite, de hontem, deu-nos uma novidade de começo d'anno, — e era a de que o sr. Euclydes Malta, das Alagoas, adherira á candidatura do coronel Clodoaldo da Fonseca!

A noticia talvez encerre apenas uma interessante pilheria; mas, ponderando os acontecimentos, chega-se a verificar que essa resolução dos Maltas ainda é, de alguma fórma, perfeitamente logica. Elles nunca suspeitaram que o movimento da opposição alagoana tomasse o caracter que tomou. Sempre lhes pareceu que a coisa se resolvia em camaradagem, com o sr. Eusebio de Andrade ou sr. Raymundo de Miranda, que eram os seus prestigiosos delegados de confiança aqui no Rio. Quando os factos se modificaram e a situação peorou (peorou lá para elles), julgaram opportuno adoptar um candidato forte e poderoso. Esse candidato foi o sr. Araujo Góes, ligado intimamente ao sr. Pinheiro Machado.

O sr. Góes não resistiu á contenda e cedo baqueou. No campo de honra, substituiram-n-o pelo sr. Natalicio Camboim, que ficou candidato de pedra e cal. Mas o sr Camboim, quando viu mal dispostos os acontecimentos, desertou...

Que restava ao pobre do sr. Malta? Procurar outro candidato? Mas onde? Fazer-se elle mesmo candidato? Impossivel!

A solução mais logica era, dest'arte, adherir. E' verdade que a adhesão lhe vae custar o sacrificio de apoiar na mesma chapa o nome do dr. Fernandes Lima, que é ha longos annos o seu inimigo incansavel e o pertinaz demolidor da oligarchia. Um homem, porém, nas condições de governador de Alagoas já não conhece nem mede os sacrificios...

Assim, o que parece uma pilheria póde, de facto, ser a pura expressão da verdade. A um homem como o sr. Euclydes, abandonado pelos proprios amigos, não se exige que resista. Simplesmente, a sua adhesão é uma fórma disfarçada de abandonar as posições. E si este oligarcha, no fim da carreira, julga inutil despender energia para conquistar uma popularidade que nunca teve e agora lhe falta por completo, havemos de convir que ainda é um oligarcha consciencioso e patriota...

Pudessem todos elles ter essa prudencia suave e philosophica! Neste mundo, não vale mesmo a pena a um cidadão esfalfar-se por pouca coisa!...

Estão ultimados os trabalhos da commissão incumbida pelo ministro da Agricultura de revêr e alterar, de accordo com as necessidades do serviço, os regulamentos do Ministerio da Agricultura e repartições ao mesmo subordinadas.

A Perfumaria Nunes mudou-se para o largo do S. Francisco de Paula n. 25, começo da rua do Theatro.

De todos os presidentes e governadores dos Estados recebeu o dr. Pedro de Toledo telegrammas de felicitações pela entrada do novo anno.

Aos srs. directores e directoras de Gymnasios, Internatos, Collegios, Escolas, etc., vide a 2ª pagina, amanhã

Pelo Tribunal de Contas foram julgadas legaes as aposentadorias do sub-director da Contabilidade dos Correios, Ernesto Pinto de Azeredo Coutinho, do chefe de secção dos mesmos Correios, Trajano Adolpho dos Santos e dos carteiros de 1ª classe Joaquim Antonio de Araujo e Manoel José de Paiva.

325 -- Premiado com 10:000$000 na ultima extracção da **Loteria da Candelaria**, foi vendido e pago a um distinct cobrador do Thesouro Federal.

Amanhã: 25:000$000, só 3.000 bilhetes. Avenida Central 59.

Deixa amanhã o nosso porto o cruzador-torpedeiro *Tamoyo*, sob o commando do capitão de fragata Albuquerque Serejo.

O *Tamoyo* vae a Montevidéo, dahi seguindo para Assumpção.

Leilão na casa Lucas, de banheiras esmaltadas, lavatorios, lustres para gaz, electricidade e mixtos; fogões a gaz e muitos outros artigos patentes ao leilão que se realizará, hoje, 3 do corrente, á avenida Passos ns. 9 e 11, pelo leiloeiro Teixeira e Souza. 4591

O dr. Alcides Junqueira, procurador fiscal da Fazenda no Estado do Espirito Santo passou hontem extenso telegramma ao dr. Francisco Salles, ministro da Fazenda, communicando que, em sessão solenne a que assistiram o presidente do Estado, mundo official, corpo consular, autoridades e senhoras, foram inaugurados, na Delegacia Fiscal, os retratos de s. ex. e do marechal Hermes. Essas homenagens foram prestadas pelos funccionarios da Delegacia Fiscal, tendo o referido procurador fiscal representado os homenageados.

A Saude da Mulher — Incommodos uterinos.

O ministro da Fazenda e o presidente do Estado de Minas agradeceram ao ministro da Agricultura a communicação de haver sido assignado o decreto creando uma escola permanente de lacticinios em S. João d'El-Rey, naquelle Estado.

Para influenza ou resfriado, o Elixir de Mastruço é infallivel

Foi nomeado o 1º official da Directoria Geral dos Correios, Francisco Pereira Lessa para exercer, em commissão, o cargo de administrador dos Correios de Santa Catharina.

A "Succulina" — Cura radical das caspas.

O inspector agricola interino do 17º districto telegraphou ao ministro da Agricultura communicando que as colheitas de trigo no Rio Grande do Sul, apezar das chuvas abundantes, excederam a espectativa, devida á extraordinaria uberdade do sólo.

A Previdencia — Caixa Paulista de Pensões — Pensões vitalicias de 10$ e 150$, mediante o pagamento mensal de 5$ a 2$500, por 10 e 15 annos.

Avenida Central n. 95

Conferenciou hontem com o ministro da Agricultura, em seu gabinete, na respectiva Secretaria de Estado, o barão Romano Avezzana, ministro da Italia junto do nosso governo.

A Saude da Mulher—Para hemorrhagias.

Do governador do Estado do Pará recebeu o ministro da Agricultura um telegramma agradecendo a s. ex. o serviço prestado áquelle Estado pelo governo federal, com a approvação, pelo Congresso, do plano de beneficiamento do norte da Republica.

NUTROGENOL Granado — O tonico preferido.

Entrou em execução a recente reforma das diversas repartições do Ministerio da Marinha.

A mudança da Secretaria de Estado, marcada para hontem, ficou adiada para a proxima semana, devido a não estarem concluidas as obras de adaptação que estão sendo realizadas no edificio do Almirantado, onde vae ser installado temporariamente o gabinete do ministro da Marinha.

A Saude da Mulher—Para irregularidades.

O dr. Rivadavia Corrêa, ministro do Interior e Justiça, foi hontem cumprimentado pelos commandantes e officiaes da Brigada Policial e do Corpo de Bombeiros, que lhe apresentaram votos de felicidade pela entrada do anno novo.

S. ex. recebeu tambem os cumprimentos dos directores das repartições subordinadas ao Ministerio.

A Saude da Mulher — Para suspensão

O nocturno paulista chegou hontem á estação Central com o atrazo de 3 horas e 15 minutos, devido a desarranjo na locomotiva que o puxava, accidente que occorreu na estação de Floriano.

Até quando se prolongarão essas anomalias?

Institut Beauté Sortimento completo. Casa Buzin Avenida Central 131.

Foi nomeado 3º official interino da Secretaria de Estado do Interior o sr. Mario Marques Lisbôa.

Dr. Carlos Werneck — Cons. das 2 ás 4. Ourives, 5.

Foram nomeados: o bacharel Dagoberto Senna de Oliveira, para o logar de 3º supplente do juiz da 7ª pretoria do Districto Federal; Ricardo Pinto, para o logar de dentista do Instituto Nacional de Surdos-Mudos e, Sylvio Vieira Martins, para o de repetidor do mesmo Instituto.

Chapelaria Motta — Gonçalves Dias n. 65

Sabemos que o nome do dr. Francisco Antonio Rodrigues de Salles Filho, cuja inclusão na chapa de deputados pelo 2º districto desta Capital está definitivamente assentada, tem encontrado o mais franco acolhimento por parte do eleitorado.

"COLOMBO" — Praça José de Alencar — Abre ás 7 e fecha ás 7, e domingos e feriados, até ao meio dia.

Com o dr. Francisco Salles, ministro da Fazenda, teve hontem demorada conferencia o sr. Didimo da Veiga Filho, inspector da Alfandega desta capital.

Na conferencia, o sr. Didimo Filho tratou da necessidade de ser ampliado e melhorado o armazem de bagagem dessa aduana.

Ao que sabemos, a adopção dessa medida ficou definitivamente resolvida, devendo ser iniciadas, dentro em breve dias, as necessarias obras.

Café Camara

Moendo sempre!

O Tribunal de Contas respondeu affirmativamente á consulta feita pelo Ministerio da Marinha ácerca da abertura do credito de 4.386:000$, para attender a despesas das verbas 2ª, 16ª, 23ª, 24ª e 25ª, a bem assim a do Ministerio da Fazenda do credito de 100:000$, para acquisição das embarcações destinadas á Alfandega de Pernambuco.

Quereis apreciar puro café? Comprae só lo Papagaio.

O dr. Pedro de Toledo telegraphou ao dr. Oliveira Botelho, presidente do Estado do Rio de Janeiro, felicitando-o pelo primeiro anniversario do seu governo.

Bebam Antarctica

A melhor de todas as cervejas.

O Tribunal de Contas acha que podem ser legalmente abertos os seguintes creditos:

De 300:000$, para construcção do prolongamento do ramal de Itacurussá á Angra dos Reis, da Estrada de Ferro Central do Brasil;

de 900:000$, para o prolongamento da linha do Centro, da mesma estrada de ferro, em direcção de Montes Claros;

de 50:000$, para a desobstrucção do rio Paracatú; e

de 50:000$, para os estudos de uma linha ferrea de S. Luiz de Caceres ao porto mais francamente navegavel do rio Guaporé, e de egual importancia para os estudos e melhoramentos do porto da Amarração.

Apresentou-se hontem ás autoridades de Marinha, por ter sido promovido no quadro extraordinario, o lente da Escola Naval, capitão de fragata dr. José Maria da Fonseca Neves.

Pingos e Respingos

Falava-se hontem no Castellões sobre o proximo Carnaval.

Toda a roda duvidava da possibilidade de uma festa capaz, por falta de "numerario na zona".

Mas o Mascavinho, dos Democraticos, explicou:

— O marechal não nega fogo. Elle marcha... Pois si elle tem marchado em tanto Carnaval sem saber para que?...

* * *

Queixava-se hontem um guarda civil de não ser soldado de policia.

Observa um amigo:

Por que, homem de Deus? Um guarda civil é afinal...

— Sei. Mas nas subscripções para o commandante os soldados são *mordidos* em dois e nós somos em cinco!

* * *

Buenos Aires está ameaçada de uma grève geral.

Resultado dos cumprimentos de bons annos que o Barão enviou ao presidente...

* * *

Os funccionarios da Directoria de Estatistica foram hontem ao ministro da Agricultura pedir a volta do seu collega Murillo de Souza ao logar de que fôra dispensado.

Têm toda a razão os collegas. O sr. "Murillo" deve figurar no *quadro*; principalmente depois que puzeram á entrada do Ministerio aquelles *chefes d'obras* do Parreiras...

*

Estamos autorizados a declarar que o presidente da Republica, ministros chefes de serviço, directores de secretarias, etc., etc., receberam hontem grande cópia de cartões e telegrammas de felicitações pela entrada do Anno Novo.

Lamentamos, apenas, que taes cumprimentos não fossem feitos na "cabeça da sinceridade", como diz o nosso collega *Jamanta*.

* * *

Consta que o sr. Euclydes Malta adheriu á candidatura Clodoaldo.

Muito bem, *seu Euclydes!* Não faça como o Rosa, que teima em só adherir ao Dantas quando vir as coisas bem pretas!... Sem salvação alguma...

* * *

Clamorosa injustiça: o sr. Pedro Toledo mandou considerar sem effeito a nomeação do dr. Mario Miranda, um rijo pimpolho de 17 annos de edade, que fôra nomeado para o Povoamento do Solo, ou outra repartição adjacente.

O pretexto da desnomeação foi a falta de experiencia do pirralho.

Ahi é que está a injustiça: então a experiencia paterna não vale nada?! Que o digam o Euzebio e o Anniversario Natalicio.

Vrano & C.

Oligarchia que não existe

Amigos dos mais affeiçados ao ministro da Viação procuram servir-se do movimento politico contra as oligarchias para allegar que é tambem o predominio da oligarchia o que se precisa combater na Bahia. A candidatura incipiente do sr. Seabra é, dessa fórma, e á ultima hora, transformada em candidatura de uma opposição opprimida, carregada de queixas, villependiada e conculcada. Para prestigial-a, dando-lhe a certeza prévia da victoria, seria talvez necessaria a legitima influencia de algum batalhão do Exercito, si esta influencia já lhe não fosse emprestada pelo brilhante espirito do joven tenente Mario Hermes, filho do marechal, distinguido com as honras de pretendente a uma cadeira na Camara Federal, pelo 1º districto da Bahia...

Nada é mais grosseiro, como sophisma, do que essa roupagem de popularidade, arranjada a trouxe-mouxe para a candidatura do sr. Seabra. Não ha na Bahia a possibilidade siquer de um governo oligarchico. Governos oligarchicos só se devem appellidar aquelles que na Republica se tenham aproveitado das facilidades do regimen federativo para fundar verdadeiras dynastias. Foi o que succedeu no Ceará, em Pernambuco e em Alagoas, e aquillo que mais tarde, em pequena escala, se verificou em outros Estados. Na Bahia, o poder tem estado successivamente nas mãos de tres partidos diversos. Sempre esses partidos conseguiram representação na Camara Federal, não sendo excluidos dessa representação, como se faz nas oligarchias, os politicos que estão em minoria no Estado. A pécha de oligarchia não póde ser atirada a uma situação como a do sr. José Marcellino, em opposição á do sr. Severino, como a deste foi de opposição á do sr. Luiz Vianna.

Examinando a vida politica da Bahia nos seus ultimos annos, adquire-se a certeza de que não são absolutamente sobre moldes oligarchicos que os seus politicos fazem a politica. Aos governos dos srs. Marcellino e Araujo Pinho antecedeu o do sr. Severino Vieira e ao deste o do sr. Luiz Vianna. Tres situações, portanto, divergentes, que se succedem no governo do Estado; tres partidos que se revezam; tres corpos organizados de eleitores que impõem nas urnas a sua vontade! A pretenção dos amigos do sr. Seabra, querendo fantasiar uma oligarchia onde ella não existe, é, além de tudo, injuriosa para a Bahia. Demonstram elles, neste caso, que pesam as commodidades do poder e a ambição politica mais do que a tradição gloriosa da terra, tradição que propositadamente falsificam, deprimindo-a.

Não póde a Bahia, sem grave damno para a sua historia no regimen republicano, ser impunemente reduzida ás proporções de um burgo pôdre, nivelada ás Alagoas, onde os Maltas imperam, ao Ceará e mesmo a Pernambuco! Bahiano que preza o torrão [illegible] berço, o sr. Seabra não dirá, sinceramente, que é uma oligarchia o que naquella terra tem dominado. Bem sabe elle, porque tem tomado parte em muitas das lutas politicas ali travadas, os embaraços, as difficuldades de toda sorte, os obstaculos insuperaveis, que encontrará, para vencer, um governo de familia ou de mero corrilho partidario. E' a opinião educada do Estado que o não permitte nem admitte. A divergencia de orientação entre os principaes politicos bahianos, seja por simples motivos pessoaes ou por elevadas cogitações de natureza doutrinaria, trouxe ao povo o beneficio de o preparar para as grandes competencias partidarias, iniciando-o na pratica da democracia, como está ella comprehendida na Constituição.

E' natural que os partidos se cansem e mesmo se gastem no poder. Nem sempre a popularidade póde ser desfrutada por aquelles que estiverem no governo e é no momento em que essa popularidade falta que se dão os choques de opinião e se verifica a retirada de um partido, em proveito doutro.

Em nenhum ponto da Republica esse phenomeno tem sido observado com maior constancia e, portanto, com maior honra para o regimen, como na Bahia. Formosas são ali as disputas nas urnas, a que concorrem verdadeiros partidos e não sombras de partidos, probabilidades, hypotheses de partidos. Só uma irresistivel e incondicional má fé é capaz de encontrar nessas contendas, dominando as eleições, resquicios de alguma oligarchia que por lá tenha havido ou symptomas de outra que esteja por apparecer.

Errados andam, e errados porque o querem e porque isto lhes é da particular conveniencia, aquelles dos amigos do sr. Seabra que invocam para a Bahia os mesmos odios e rancores que, com justiça, todos votamos a situações immoraes, antidemocraticas, como as de Alagoas e do Ceará.

Bahiano amante da sua terra, deve o ministro da Viação ser o primeiro a desfazer essas pequenas intrigas que o não elevam no conceito publico e deprimem e injuriam a Bahia.

Si alguem póde com alguma justiça ser acoimado de formar oligarchias naquella terra, esse alguem é o sr. Seabra. Porque é s. ex., que, pretendente á cadeira de governador, e, portanto, á chefia e commando da situação politica, tem para lá despachado os seus "rapazes", muitos dos quaes não são bahianos e, a mando de s. ex., se vão empenhar em obter cadeiras de deputados por uma terra que não conhecem, a que não têm amor e a que não podem servir. Oligarcha, e oligarcha de corrilho, é o homem que agarra no pimpolho do marechal Hermes e o faz candidato a deputado pelo 1º districto da Bahia. Para que haja um oligarcha ali, está-se vendo, não é preciso mais do que entregar ao sr. Seabra os destinos do Estado...

Carteira de lembranças e assentos diarios para 1912, é util a todos, Ouvidor 91.

O ministro da Viação, satisfazendo a requisição do seu collega da pasta da Agricultura, mandou pôr á disposição do dr. Luiz Englert, lente de mineralogia e geologia da Escola de Engenharia de Porto Alegre e de mais 12 alumnos daquella escola um carro para emprehenderem uma excursão scientifica nos Estados do Rio Grande, Paraná e S. Paulo, até esta Capital.

O ministro da Viação autorizou a Companhia Mogyana de Estradas de Ferro e Navegação a fazer obras de augmento e modificação na estação de Caldas.

GERMA[illegible]

A melhor cerveja [illegible]

Mais uma vez foi prorogado o orçamento municipal

O prefeito municipal fez publicar hontem um decreto prorogando para o anno de 1912 o orçamento municipal... sanccionado em 1905 e que está em vigor desde 1906!

O Conselho Municipal, essa corporação que o marechal Hermes mantém no palacete do largo da Mãe do Bispo, contrariamente ás sentenças do mais alto tribunal brasileiro, depois de se ter preoccupado com um amontoado de futilidades, votando coisas inuteis ou imperfeitas, ou mesmo dispensaveis, fechou o periodo das suas extraordinarias fadigas recusando ao prefeito a lei orçamentaria, reformada e obrigando-o a orientar-se por um orçamento que absolutamente não corresponde á verdade dos serviços municipaes. Mas o prefeito não tinha outro recurso legal de que pudesse lançar mão na conjunctura em que se encontrou. A unica que restava para a anormalidade era aquella: prorogar o orçamento velho, velhissimo, pois ha seis annos — seis annos! — que os edis deixam de fazer o que deveria constituir a sua principal preoccupação!

Quando o general Bento Ribeiro leu a mensagem annual da Prefeitura e apresentou o seu projecto de novo orçamento, fizemos a analyse comparativa, artigo por artigo, desse documento. Entendemos que o orçamento iria onerar os contribuintes, pelo augmento dos impostos; e pareceu-nos que a discussão desse trabalho deveria ser cuidadosa e meticulosa. O que, porém, não esperávamos foi o que succedeu: que o Conselho dispensasse completamente ao abandono a mais importante lei do municipio, obrigando o prefeito a cingir-se ás disposições anachronicas de um orçamento velho e improprio.

Já agora o mal não tem remedio, e o prefeito cumpriu a lei prorogando para 1912 a lei que regeu a administração economica da cidade desde 1906.

Mas o que se conclue do que se está passando e ha seis annos se repete é a necessidade imperiosa, inadiavel, de uma reforma radical que acabe por uma vez com este estado de coisas. A Prefeitura é compellida a viver em permanente dictadura financeira, que outra não é, embora disfarçada, a da prorogação de orçamentos velhos, a existencia da nossa Municipalidade.

Bastará considerar-se que as receitas da Prefeitura attingiram no ultimo anno a cerca de cinco mil contos a mais do que as orçadas pelo orçamento em vigor, e que egualmente as despesas cresceram de cerca de [illegible] mil contos, sem que autorização [illegible], para se comprehender que o prefeito vive em plena dictadura, na applicação desses capitaes excedentes das previsões, e que despesas são feitas sem sancção orçamental. E' evidente que nenhumas culpas cabem desta anormalidade á Prefeitura. Mas tambem é evidente que tal anormalidade exige um termo rapido, em condições de não poder repetir-se.

Que dirão os paizes estrangeiros, a que nos ligam altos interesses da nossa finança, verificando que durante *seis annos seguidos* a primeira municipalidade brasileira vive entregue á discreção do seu administrador, sem orçamentos reformados e approvados? Que criterio se fará lá por fóra do nosso regimen administrativo, que permitte um tão elevado grão de confiança nos prefeitos e tão enorme esquecimento de primordiaes deveres dos edis? Hão de julgar-nos, na melhor das hypotheses, paiz de loucos e de gente sem tino de governo!

Isto não póde continuar assim. Este abandono criminoso dos nossos principaes deveres ha de reflectir-se de fórma desastradissima no conceito que do Brasil se faça nos demais paizes cultos.

Como deva ser melhorado este estado de coisas, não nos compete dizel-o. Limitamo-nos a apontar o facto e a dar o relevo que merece a esta incomprehensivel e injustificavel anormalidade. Reconhecemos que o [illegible] capital está na propria constituição do Conselho, saido da politicagem pela porta [illegible] fraudes eleitoraes. Verificámos [illegible] o Conselho Municipal actual carece de apoio juridico, pois o Supremo Tribunal o considerou [illegible] sentenças [illegible] de intrusos [illegible] forte, mas [illegible] annulladas pelo [illegible], repetido o processo [illegible] estado de [illegible] é intoleravel [illegible] Federal do Brasil esteja durante seis annos sem orçamentos!

FABRICA DE LUVAS.—A. Porta Larga. — Sortimento completo de luvas fio de Escossia, seda, algodão, etc., leques, perfumarias, bijouterias e objectos para presente — Largo de S. Francisco de Paula n. 4.

O ministro da Viação recebeu hontem o seguinte telegramma:

"*Bahia*, — Directoria Associação Commercio Bahia congratula-se com v. ex. pela renovação contrato obras do porto, execução melhoramentos abertura grande avenida entre praça Deodoro e Jequitaia, sendo este mais um relevante serviço prestado v. ex. e presidente Republica á nossa cara Bahia. Cordiaes saudações. — *Ferreira Fresco*, presidente interino; *Ribeiro Barros*, secretario."

REFORMA DO ENSINO

Preparam-se candidatos ás Faculdades e concursos, na Escola Preparatoria, á rua da Quitanda 54. Mensalidades, 30$, para qualquer curso.

A thesouraria da Casa da Moeda entregou á Recebedoria desta Capital 308:000$000 em sellos e cintas para o imposto de consumo nacional; a um particular, uma barra de ouro, pesando 504 grammas, já afinada, no valor metallico de 311$224, recebendo pelos trabalhos de afinação e ensaios 7$668.

Trocou para esta praça 3:729$000, em moedas de prata, e 200$000, em nickel, por papel moeda.

O troco, no mez de dezembro findo, por papel moeda, foi o seguinte: de prata..... 70:476$000; de nickel, 11:997$000; e de bronze, 638$000.

CASA MONTEIRO — Quitanda 29 e 31. Tapeçarias e moveis baratissimos.

E' provavel que o ministro da Fazenda, por proposta do respectivo director, nomeie o bacharel Waldemiro Leite para, interinamente, exercer o cargo de escripturario da Caixa de Conversão, no impedimento do effectivo, Francisco Sá Filho, que se acha licenciado.

Festas tristes

Passando agora a occasião das festas e sabendo-se de quanto valem a generosidade e os sentimentos pieidosos do povo brasileiro, o *Correio da Manhã*, certo de que será attendido, faz um appello aos seus leitores para auxiliarem o infeliz Giuseppe Tarantino, nosso patricio, que ha muito se acha enfermo, impossibilitado de trabalhar para se manter, e aos seus quatro filhinhos.

O infeliz que, como se vê, pelo certificado abaixo, precisa ir a Poços de Caldas, espera ver attendido o nosso appello, promptificando-se o *Correio* a receber os obolos que os nossos leitores lhe destinarem.

O certificado que é do dr. Carlo De-Rossereza:

"Certifico eu abaixo assignado que o sr. Giuseppe Tarantino precisa urgentemente de uma estação de banhos a Poços de Caldas, para ver se melhora das suas condições de saude."

O ministro da Fazenda autorizou o Thesouro Nacional a entregar á Pagadoria da Marinha a importancia de 500:000$, afim de attender ás despesas com o material fornecido ao Ministerio da Marinha, no exercicio proximo passado.

Dr. Silva Araujo (Paulo) — Trat. da syphilis, 606, 1º de Março, 11. Phar. Silva Araujo.

Bebam Vinho Carnaval

A POLITICA DOS ESTADOS

O "Correio da Manhã" procura ouvir o coronel Franco Rabello

Declarações do candidato ao cargo de governador do Ceará

Para que os leitores do *Correio da Manhã* tivessem conhecimento perfeito da verdadeira situação em que se encontra a politica cearense, procurámos hontem o coronel Moraes Franco Rabello, afim de conseguirmos impressões exactas do candidato da opposição a governador do Ceará, a proposito, não só do movimento de Pernambuco por elle presenciado, mas tambem do que vae pelos dominios do sr. Accioly, onde ha um grande movimento contra a candidatura do sr. Domingues Carneiro, preposto do sr. Accioly.

Fomos encontrar o candidato dos opposicionistas cearenses, em sua residencia, cercado de amigos e coestaduanos, a quem lia despachos telegraphicos vindos de todos os pontos do seu Estado natal com adhesões as mais categroricas e felicitações as mais enthusiasticas.

Recebidos gentilmente pelo illustre militar, dissemos-lhe do motivo de nossa visita. Promptificou-se desde logo o coronel Franco Rabello, a prestar-nos attenção, emquanto que varios academicos, commentavam os ultimos successos de Fortaleza com o general Osorio de Paiva, com o deputado Eduardo Socrates e alguns cearenses.

Sabedores de que o nosso entrevistado assistira aos successos do Recife, desde os movimentos de propaganda da candidatura Dantas Barreto até á quéda do sr. Rosa e Silva e conhecedores da semelhança de situação entre os movimentos de Pernambuco e Ceará, fizemos-lhe a primeira pergunta:

— A situação do Ceará, presentemente, não é semelhante á de Pernambuco, antes da eleição do general Dantas Barreto?

— Ha pequena differença. O Ceará, neste momento, sob a influencia dos ultimos acontecimentos de Pernambuco, desfecha sobre a oligarchia Accioly os golpes certeiros do povo pernambucano nos ultimos dias de luta contra o dominio do sr. Rosa e Silva. O movimento libertador, em Pernambuco, a principio foi moderado, foi de verdadeira propaganda, tão sómente. No Ceará, o povo ergue-se já impetuoso, em todos os pontos do Estado, de sorte que a victoria da opposição á oligarchia Accioly, isto é, a victoria de todo o Estado, será um facto. Comprehende-se que o povo, domador da natureza bravia do Amazonas, affeito ás lutas com os flagellos constantes das seccas, ha vinte longos annos sob o guante do peor dos syndicatos, na phrase vibrante de Farias de Britto, o povo não podia quedar-se indifferente deante do grande exemplo de Pernambuco.

Ha essa pequena differença entre as situações: — em Pernambuco, o povo bateu-se valentemente para abater uma oligarchia; no Ceará, a oligarchia esboroa-se, anniquila-se no primeiro encontro com o povo.

— Os cearenses terão a resistencia necessaria e contarão com recursos capazes de triumphar da oligarchia Accioly?

— Certamente que sim. De todos os pontos do Estado chegam os mais decididos apoios á causa da opposição. Os proprios amigos da oligarchia mostram-se contrariados com o desenrolar dos acontecimentos e estão promptos a libertar o Estado da nefasta administração do commendador Accioly.

— A policia do Ceará, como a de Pernambuco, entregue á pessoa de confiança do oligarcha, não resistirá ao movimento popular?

— Ha uma profunda differença entre as forças policiaes desses dois Estados. Em Pernambuco, a policia, em sua grande maioria, era constituida por cangaceiros, gente da peor especie, tirada dos residuos dos sertões e que, transportada para a capital, recebia a farda, dando-se lhe então o nome pomposo de policia. Ainda mais. Este rebutalho ignorante vinha do interior, completamente illudido na convicção de estar ganhando cinco mil réis diarios. Sem instrucção e sem disciplina, não conhecendo as ruas da capital, esses assalariados de nova especie fugiam logo aos primeiros tiros, ás primeiras escaramuças com o povo.

No Ceará não se dá isso. A policia pouco numerosa é tirada do meio do povo, é constituida por homens que sentem a convicção das idéas dominantes, que palpitam em todos os corações. São chefes de familia que desejam a felicidade dos seus e a de sua terra.

Esses soldados garanto: — no momento dado estarão ao lado da opposição.

Em Pernambuco, só ficaram com o governo os cangaceiros e estes, fugiram, como já lhe disse, logo ao primeiro encontro com o povo.

— E o Congresso Estadual?

— Fazia-se a mesma pergunta no Recife e, no entanto, não havia motivo para semelhante suspeita...

Deante da maioria esmagadora, os senadores e deputados, promptos para os trabalhos legislativos, comprehenderam que o momento não era para que se escutassem as vozes do interesse partidario, pois mais alto lhes falava o interesse do Estado. E todos, agora juizes de uma causa em que perigava a felicidade do povo de que eram delegados — julgaram, e julgaram muito bem no meio dos applausos delirantes do povo pernambucano.

— O coronel conta com elementos capazes de triumphar?

— Poderei descrer da vontade soberana do povo?

O Estado do Ceará levanta-se em sua unanimidade. Temos telegrammas de todos os pontos do Ceará. Senhoras de todas as edades, commerciantes, academicos, industriaes, pharmaceuticos, artistas, operarios, emfim, a população inteira do Ceará está comnosco e, como é de todos conhecido, o marechal Hermes tem como principio sagrado o respeito á vontade do povo. Com a indicação David Campista terminaram as designações. A designação do sr. Domingues Carneiro foi um desastre...

E, demais, o povo cearense fará respeitar a soberania de sua vontade com as cedulas nas urnas, ou com as armas nas mãos.

Trocámos mais algumas palavras com o coronel Franco Rabello sobre a situação das oligarchias do norte do Brasil e despedimo-nos gratos á gentileza com que fomos recebidos.

Foram assignados hontem varios decretos da pasta da Marinha

O presidente da Republica assignou hontem os seguintes decretos da pasta da Marinha:

Tornando extensivas aos actuaes sub-machinistas do Corpo de Engenheiros Machinistas da Armada e aos aspirantes que concluirem com aproveitamento o terceiro anno do curso de Marinha, as regalias concedidas pelo regulamento annexo ao decreto 8.630, de 5 de abril de 1911, aos alumnos machinistas que completarem o respectivo curso theorico;

Concedendo os direitos de aposentadoria aos patrões, machinistas, foguistas, remadores dos Arsenaes de Marinha e de Guerra e outros estabelecimentos, professores de primeiras letras das escolas de Aprendizes Marinheiros e outros;

Promovendo no Corpo da Armada ao posto de 2º tenente os guardas-marinha Armando Pinto de Lima, Heitor Galliez, Renato de Almeida Guilhobel, Antonio Alves Camara Junior, Augusto Pereira, Cesar Maurity da Cunha Menezes, Paulo de Souza Bandeira, Alfredo Salomé da Silva, Nelson Mege, Gastão da Silva Paranhos, Armando Belfort Guimarães, Edmo Ferreira Gandara, José Francisco de Paula Ramos, José de Britto Figueiredo, Paulo de Sá Castro Menezes, Nelson Noronha de Carvalho e José Joaquim Belfort Guimarães;

Exonerando, a pedido, do cargo de chefe do Estado-Maior da Armada, o vice-almirante José Porphirio de Souza Lobo;

Nomeando: chefe do Estado-Maior da Armada, o contra-almirante Antonio Cavalcanti Lins de Oliveira; sub-chefe, o capitão de mar e guerra Antonio Coutinho Gomes Pereira; chefe da 1ª secção, o capitão de fragata Rodolpho Ramos Fontes; chefe da 2ª secção, o capitão de fragata Francisco de Mattos; chefe da 3ª secção, o capitão de fragata Henrique Thedim Costa; commandante da divisão de couraçados, o contra-almirante Alexandre Baptista Franco; para a Superintendencia do Material, superintendente, o vice-almirante Antonio Alves Camara; ajudante, o capitão de mar e guerra Eduardo Augusto Verissimo de Mattos; chefe da 1ª secção, o capitão de mar e guerra engenheiro naval Benjamin Ribeiro de Mello; chefe da 2ª secção, o capitão de fragata Manoel Theodorico Machado Dutra; para a Superintendencia do Pessoal, superintendente, o vice-almirante graduado Francisco Gavião Pereira Pinto; ajudante, o capitão de mar e guerra Gustavo Antonio Garnier; chefe da 3ª secção, o capitão de mar e guerra Miguel Antonio Fiuza; chefe da 5ª secção, o capitão Arthur Deocleciano de Oliveira; chefe da 6ª secção, o capitão de corveta Augusto Theotonio Pereira; para a Superintendencia de Portos e Costas, superintendente, o contra-almirante Manoel Ignacio Belfort Vieira; ajudante, o capitão de mar e guerra Luiz de Azevedo Cadaval; chefe da 1ª secção, o capitão de fragata José Borges Leitão; chefe da 2ª secção, o capitão de fragata Verissimo José da Costa; chefe da 3ª secção, o capitão de fragata Caio Pinheiro de Vasconcellos; para a Secretaria da Marinha, sub-director, o chefe de secção Carlos Adolpho Muller de Campos; chefe de secção, o 1º official Alberto Guarião; chefe de secção, o 1º official Antonio Carlos de Moraes Lamego; 1º official, o 2º, Nelson Guimarães Vianna de Barros; 1º official, o 2º, Rodolpho Graça; para a Directoria Geral de Contabilidade, sub-director, o chefe de secção Frederico de Castro Menezes; chefe de secção, o 1º official José Joaquim dos Santos Junior; primeiros-officiaes, os segundos: José Carneiro de Barros e Azevedo e Theodomiro de Bezamat e Almeida; 2º official, o archivista Leopoldo José Pereira Leal; 2º official, o 3º, Amilcar Lopes Peregueiro; 2º official, o 3º, Homero da Cunha; 3º official, o 4º, Samuel Gomes Pereira; 3º official, o 4º, Joaquim da Silva França; 3º official, o 4º, Octavio Luiz Vianna, e 3º official, o 4º, Roberto Moreira da Costa Lima.

DA ARGENTINA

O sr. Zeballos irá aos Estados Unidos chefiando uma missão diplomatica

Buenos Aires, 2.—(American Office.) — Parece estar confirmada a noticia de que o sr. Estanislão Zeballos irá, em maio proximo, aos Estados Unidos, chefiando uma missão diplomatica encarregada de agradecer ao governo norte-americano a visita da embaixada que aqui enviou por occasião das festas commemorativas da celebrado do primeiro centenario da independencia nacional.

A TORRE EIFFEL
97 Rua do Ouvidor 99
HOJE, e até o dia 6, distribuição de lindos brinquedos mecanicos a todos os compradores de vestuario para creança

Politica de Alagoas

O dr. Clementino do Monte, delegado do Partido Democrata de Alagoas, nesta capital, recebeu do directorio local do mesmo Partido, na cidade de Penedo, o seguinte telegramma:

"*Penedo*, 31 — O povo penedense realizou grande *meeting* e passeata, victoriando com muito enthusiasmo o vosso nome e os do coronel Clodoaldo da Fonseca, dr. Fernandes Lima e marechal Hermes. Saudações. — *Directorio do Partido Democrata.*"

400.000$ — Sabbado, 13 do corrente, importante plano da Loteria Federal.

O ministro da Fazenda mandou fazer segundo adeantamento, no valor de 150:000$, á Estrada de Ferro Oeste de Minas, para despesas por conta do credito de 1.000:000$.

PAPAINA DR. NIOBEY — Dyspepsias.

O dr. Francisco Salles, ministro da Fazenda, foi representado hontem no desembarque do capitão Rodolpho Miranda, que chegou de S. Paulo, pelo seu secretario particular, coronel Alvaro Salles.

"Escola Remington"

Estão abertas as matriculas, nesse acreditado estabelecimento, para tachygraphia, dactylographia (machina de teclado universal), portuguez, calculo commercial, escripturação mercantil, calligraphia. Aulas nocturnas e diurnas, para ambos os sexos. — Avenida Central, 129, 1º andar.

O 2º escripturario da Delegacia Fiscal do Thesouro Nacional no Estado do Piauhy, Geminiano Galvão, que foi desligado da Alfandega de Pernambuco, onde servia addido, teve prorogado o prazo para apresentar-se á sua repartição.

Apparece este mez... O que?

Aspectos da actualidade politica do Brasil

Haverá intervenção em S. Paulo?

Consequencias que se produziriam, si esse grave facto se realizasse

O exercito federal contra a policia paulista

Com estes titulos e subtitulos *La Argentina*, de Buenos Aires, em sua edição de 25 de dezembro ultimo, publicou as seguintes linhas, que passamos a transcrever, servindo-nos da traducção dos nossos collegas do *Estado de S. Paulo*:

"Os telegrammas que os nossos correspondentes do Brasil nos dirigem, de algum tempo a esta parte, coincidem num ponto muito importante, que é o seguinte: que a politica geral daquelle paiz, em suas relações com a politica particular de cada um dos Estados que compõem a União, atravessa um periodo grave, cujas consequencias poderiam ser interessantes.

Os sangrentos factos recentemente occorridos no Estado de Pernambuco e os que, provavelmente, não tardarão em estalar em outras partes, demonstram que na Republica Brasileira existe um elemento politico que, a todo o transe, quer apoderar-se da maior somma daquellas situações estaduaes.

Realmente, o que ali occorre e o que poderá succeder não nos surprehende, pois que, não obstante os pacificos vaticinios que se fizeram ao assumir o governo o actual presidente, marechal Hermes da Fonseca, os antecedentes autorizavam a predizer o que, com o andar do tempo, havia de se ir produzindo.

Não era possivel, com effeito, que a actual situação federal, batida e derrotada nas urnas em Estados importantes, como os de São Paulo, Bahia e Minas, não pensasse sempre no dia em que lhe seria dado dominar as situações que lhe foram tão hostis, politicamente, antes e depois do triumpho.

E isso é tão exacto que, desde aquella época, já se podia affirmar que os elementos agrupados em torno do Partido Conservador, fundado por Pinheiro Machado, braço forte do marechal Hermes, se destinavam, mais do que a participar nas lutas eleitoraes, a realizar o que poderiamos denominar a "penetração" e o "dominio" nos Estados rebeldes.

As impressões que aqui deixamos consignadas, nem todas novas para nós, confirmou-as um dialogo que um dos nossos redactores teve com distincto cavalheiro brasileiro, chegado hontem á nossa capital, em viagem de recreio. Eis o resumo da entrevista:

— Qual era, por occasião da sua partida, a situação politica do seu paiz?

— Muito agitada. Não lhe falo nos ultimos acontecimentos de Pernambuco: em primeiro logar, porque acredito que delles já tenham noticia; em segundo, porque, como brasileiro, não quizera contribuir para a divulgação de factos que tanto desacreditam o meu paiz no estrangeiro.

— Mas, então, v. s. julga que estas coisas affectam o credito exterior do Brasil?

— Não ha duvida; sobretudo depois que o conflicto provocou a intervenção do corpo consular estrangeiro em Recife.

— Segundo a sua opinião, poder-se-ia, pois, accusar de falta de patriotismo os politicos dirigentes do Brasil?

— Na verdade, não me atreveria a formular essa affirmação; mas, o facto é que as coisas se estão encaminhando de tal modo que não será difficil que aconteçam outros factos de maxima importancia. Sem ir mais longe, no proprio Estado, de onde sou filho...

— Em S. Paulo?

— Exactamente.

— Mas, o que acontece?

— E' que o presidente da Republica, indubitavelmente mal aconselhado, deseja, segundo todos os symptomas, levar a intervenção federal a S. Paulo.

— Póde invocar, por acaso, algumas das causas que autorizam, constitucionalmente, a intervenção?

— Nada disso. Como toda a gente sabe, aquelle é um dos Estados brasileiros onde a opinião publica é mais definida e altiva; e um dos Estados mais patriotas, mais trabalhadores; é o Estado que maior somma de progressos realizou nos ultimos annos. O numero de obras publicas executadas, a valorização do café (que determinou a riqueza e o bem estar geraes), as iniciativas industriaes e agricolas postas em pratica, lhe valeram o primeiro logar na União. Mas todas essas circumstancias serviram, exactamente, para despertar as cobiças, as ambições dos elementos politicos que nunca tiveram posição e que, agora, querem conseguil-a, por meio da protecção do governo federal. E' dessa especie a intervenção que se approxima, e para a qual servirá de pretexto a proxima eleição do presidente daquelle Estado.

— Mas não foi dito que a opinião paulista, em convenção solenne de todas as forças vivas do Estado, havia proclamado a candidatura do ex-presidente da Republica, dr. Rodrigues Alves?

— E assim foi feito, de facto. Mas não tardou em apparecer, como era de presumir, a candidatura opposicionista.

— Mas de quem?

— Do chefe do Partido Conservador em S. Paulo, o sr. Rodolpho Miranda, ex-ministro da Agricultura.

— A opposição, a luta civica, é boa coisa.

— Sim, quando se desenvolve legitima e correctamente; mas não quando — e isto só póde acontecer no Brasil — quando a opposição está destinada de ante-mão a triumphar, illegalmente, com o apoio immoral de um governo a cujos interesses essa opposição triumphante vae servir mais tarde.

— Si não nos falha a memoria, o marechal Hermes da Fonseca, em carta dirigida ao actual presidente daquelle Estado, dr. Albuquerque Lins, prometteu não tomar parte na contenda.

— Mas isso não convence a ninguem. O que é certo é que, desde que o sr. Hermes governa o paiz, ou desde quando governa o sr. Pinheiro Machado — saiba-o v. s.! — a intervenção vem sendo preparada largamente.

— Mas haverá effectivamente a temida intervenção?

— O povo paulista, zeloso defensor da sua autonomia, rechassal-a-á energicamente. A sua bem organizada policia, cujo contingente se eleva a 6.700 homens, saberá o que tem de fazer. E não estará só, porque a mocidade paulista a acompanhará decididamente.

— Estalaria então a guerra civil...

— ...e a responsabilidade recairia sobre o governo federal por pretender desrespeitar os direitos e as liberdades de um povo digno e progressista. O nome do sr. Hermes da Fonseca, que poderia ter evitado tamanhos males, apenas governando constitucionalmente, passaria para a historia do paiz como a causa desses males.

— Si a intervenção acarretaria tão funestas consequencias, sabe v. s. o que pensamos?

— O que?

— Que não se effectuará.

— Isso demonstraria que ha no Brasil cordura e patriotismo.

De 8.000 a 15.000 lindos chapéos ca notiers em exposição nos Grandes Armazens de Paris n. 19 e 21 — Largo de São Francisco.

O Thesouro Nacional telegraphou hontem ao delegado fiscal no Amazonas, autorizando-o a applicação do saldo do credito concedido para a construcção do quartel-general da 1ª região militar nos concertos de que necessita o quartel do 46º de caçadores, da guarnição do referido Estado.

GARAGE BERLIET
TELEPHONE N. 2.394

O que ha sobre a politica de varios estados

AS NOSSAS NOTICIAS E TELEGRAMMAS

NO CEARA'

Fortaleza, 2 — (American Office) — Hontem, ás 5 horas da tarde, realizou-se um *meeting*, no Passeio Publico, garantido por forças do Exercito, afim de pedir ao dr. Nogueira Accioly que resignasse o governo, evitando assim maior effusão de sangue.

Falou nesse *meeting* o dr. Alvaro Fernandes, medico, que declarou fazel-o em nome do povo cearense.

Fortaleza, 2 — (American Office) — Foi desmentido pela Associação Commercial o boato que hontem circulou dizendo que o commercio ia abrir hoje.

Declarou a mesma Associação que o commercio só reabrirá depois de estar restabelecida a ordem publica.

Fortaleza, 2 — (American Office) — A redacção da *Republica* mandou distribuir um novo boletim dizendo que o dr. Belisario Tavora, chefe de policia da Capital Federal, procurou o marechal Hermes da Fonseca, a quem deu amplas explicações sobre o seu procedimento com relação á politica deste Estado.

Em vista disso, termina o boletim, foi declarada sem effeito a sua demissão do cargo.

Fortaleza, 2 — (American Office) — A directoria da Associação Commercial, no intuito de orientar convenientemente os seus associados e o commercio em geral, acaba de publicar em boletim o teor da representação que dirigiu ao dr. Nogueira Accioly, governador do Estado, e que é a seguinte:

"Illmo. sr. dr. Antonio Pinto Nogueira Accioly. — A directoria da Associação Commercial do Ceará, revestida de poderes especiaes que lhe foram confiados pelo commercio desta praça, hontem reunido em sessão solenne na sua séde social, sente-se na obrigação de, em nome do mesmo commercio, trazer ao conhecimento de v. ex. que a presente situação, creada pela attitude bellicosa ostentada pela força policial, traz tolhida a marcha dos seus negocios e concorre para que sejam profundamente feridos os mais justos e legitimos interesses.

"Com effeito, o commercio acha-se presentemente fechado em sua totalidade, bem como inteiramente paralysados os seus movimentos, que não devem soffrer solução de continuidade; e não poderá voltar á vida normal sem que emanem providencias que ponham termo a essas demonstrações de força que trazem em sobresalto a população. Saudações. — (Assignados): Barão de *Camocim*, presidente; *Martiniano Leite Barbosa*, secretario."

Este documento tem a data de hoje, 2 de janeiro de 1912.

O boletim, que hoje foi profusamente espalhado nesta capital, conclue dizendo que não tendo sido cabaes as respostas e as providencias dadas pelo governo, a directoria da Associação Commercial estava ainda impossibilitada de determinar o dia em que poderiam ser reabertas as portas dos estabelecimentos commerciaes.

ALAGOAS

Do Estado de Alagoas recebeu o ministro da Guerra dois longos telegrammas, narrando varios factos que ali vão occorrendo com relação á situação politica.

O povo daquelle Estado agita-se e pede vehementemente a renuncia do governo estadual.

Num desses telegrammas o inspector da 6ª região militar communica que, de accordo com as ordens expedidas pelo governo tem evitado que as forças do Exercito ali estacionadas tomem parte nos movimentos populares.

PERNAMBUCO

Recife, 2 — (Correspondente) — A candidatura Henrique Milet ganha terreno; diversos amigos do candidato tratam de realizar conferencias e cabalam fortemente as classes operarias, tambem despertas, afim de lhe suffragarem o nome nas eleições que se devem realizar a 30 do corrente.

Estão sendo sustadas varias demissões, em virtude da proximidade do pleito eleitoral.

Segundo o que corre, dizem que o resultado eleitoral será uma surpreza.

BAHIA

S. Salvador, 3 — (American Office) — O governo do Estado continúa a installar postos policiaes no centro da cidade.

O dia de hontem, para quando estava marcada a posse do novo Conselho Municipal, correu calmamente, conforme previmos em telegramma anterior, havendo apenas grande agglomeração de povo na praça Municipal.

O deputado José Maria Tourinho recebeu da Bahia os seguintes telegrammas:

"Cordiaes cumprimentos lhe dirijo e aos nossos amigos da bancada. Com assistencia numerosissima e enthusiastica e com a presença de todos os proceres do partido, a recepção official do palacio exprime a solidariedade inquebrantavel e a resistencia patriotica em defesa da autonomia do Estado. O governo está apparelhado para fazer respeitada a ordem legal. Os adversarios não compareceram para tomarem posse dos cargos municipaes, conforme ameaçavam com apparato militar. — *Araujo Pinho*."

"Intendentes e conselheiros municipaes não se impossarão em virtude do decreto do governo do Estado prorogando o mandato, nos termos do art. 42, lei n. 812, de 30 de julho de 1910. Nossa maioria no Congresso do Estado continúa firme. — *João Mangabeira*."

Em resposta ao telegramma do ex-governador, dr. Araujo Pinho, foi expedido o seguinte telegramma, firmado por toda a bancada situacionista:

"*Rio*, 2 de janeiro de 912. — Exmo. dr. Araujo Pinho. Bahia. — Cordialmente muito agradecemos a v. ex. affectuosos cumprimentos se dignou dirigir-nos. Sinceramente nos congratulamos com v. ex. pelas enthusiasticas e inequivocas demonstrações de apoio e applausos ao altivo e digno povo da nossa querida terra em defesa do seu patriotico governo e da autonomia do Estado. Cordiaes saudações. — *José Maria, Alfredo Ruy, Palma, Rodrigues Lima, Leão Velloso, Aristides Spinola*."

Ao senador José Marcellino, chefe do Partido Republicano Bahiano, foi hontem enviado o telegramma abaixo, pelos membros da bancada aqui presentes:

"*Rio*, 2 de janeiro de 912. — Exmo. senador José Marcellino. Bahia. — Ao eminente chefe e presado amigo as nossas calorosas saudações com innumeras felicidades no novo anno, protestando a mais inexcedivel solidariedade e leal apoio ao civismo e á sua orientação politica pela prosperidade e honra da nossa querida Bahia. — *José Maria, Alfredo Ruy, Leão Velloso, Palma, Aristides Spinola, Rodrigues Lima*."

Ao dr. Amelio Vianna, vice-governador da Bahia, foi tambem expedido o seguinte telegramma:

"Exmo. dr. Aurelio Vianna. Vice-governador. Bahia. — Acceite v. ex. nossas sinceras felicitações pela data de hoje, com os mais ardentes votos pela sua felicidade pessoal e do seu patriotico governo, com o qual somos inteiramente solidarios. Cordiaes saudações. — *José Maria, Alfredo Ruy, Leão Velloso, Palma, Rodrigues Lima, Aristides Spinola*."

S. PAULO

S. Paulo, 2 — (American Office) — A Municipalidade de Jahú approvou uma enthusiastica moção contra uma possivel intervenção do governo federal, armada, na politica dos Estados.

O vereador hermista, dr. Amaral, deu o seu apoio áquella moção, fazendo um discurso para justificar o seu voto.

S. Paulo, 2 — (American Office) — Quando se organizavam em Pereiras as mesas eleitoraes, houve varios conflictos, tendo sido trocados muitos tiros de revólver.

Ficaram feridos na luta os srs. dr. José Lupercio, supplente do juiz federal, e João Gomes Junior, cujo estado é grave.

O dr. Washington Luiz, secretario da Segurança Publica, telegraphou ao delegado de Tatuhy determinando-lhe que seguisse para Pereiras, afim de abrir inquerito sobre o facto.

Os animos estão muito exaltados naquella localidade.

S. Paulo, 2 — (American Office) — A Camara Municipal de Campinas approvou hoje a seguinte moção contra o voto do vereador hermista Alvaro Ribeiro:

"A Camara Municipal de Campinas, observando os attentados que se tem praticado contra o pacto fundamental de 24 de fevereiro, dará todo o seu apoio ás medidas que forem tomadas para garantir a autonomia do glorioso Estado de S. Paulo."

S. Paulo, 2 — (American Office) — Contrariamente ao que noticiaram alguns jornaes, o dr. Raphael Sampaio não seguiu para o Rio, permanecendo nesta capital.

S. Paulo, 2 — (American Office) — O *Diario Popular* diz ter ouvido affirmar que o Congresso será convocado extraordinariamente antes do mez de março, afim de se tratar da reforma judiciaria, visto ser desejo do dr. Albuquerque Lins, presidente do Estado, melhorar as condições dos magistrados antes de deixar o governo.

ESPIRITO SANTO

O Centro Espirito-Santense continúa a receber adhesões do eleitorado do Estado a respeito da candidatura do dr. Getulio dos Santos.

Foram hontem recebidos os seguintes telegrammas:

S. José do Calçado, 1 — Seguindo attitude coronel Theophilo Lobo, applaudimos candidatura dr. Getulio dos Santos. — *Antonio Manoel Costa, Antonio Esteves, Antonio Manoel Junior, João Vieira André Castro, Innocencio Rosa, Virgilio Rosa, Francisco Rosa, José Luiz, Francisco Teixeira, Antonio Lopes, Manoel Antonio, Pedro Cecilio, Onofre de Souza, Jeronymo Coimbra.*

S. José do Calçado, 1 — Solidarios nosso querido chefe coronel Theophilo Lobo, apoiamos francamente candidatura dr. Getulio dos Santos. Vivam os drs. Moniz, Torquato e barão de Monjardim! Viva o marechal Hermes! — *Joaquim Marcellino, Romão Baptista, Felicio Campos, Joaquim Saldanha, Manoel Samuel Marçal, dr. José Moreira, Francisco Teixeira Garcia, José Candido.*

S. José do Calçado, 1 — Ao lado do nosso respeitavel chefe, coronel Theophilo Lobo, abraçamos francamente a candidatura do dr. Getulio dos Santos. — *Antonio Teixeira, Francisco Porto, Pedro Rodrigues, Sebastião Freitas, Joaquim do Carmo Barbosa*, pharmaceutico.

S. José do Calçado, 1 — Solidarios chefe coronel Theophilo Lobo, apoiamos candidatura dr. Getulio dos Santos presidencia Estado. Viva o marechal Hermes! Viva a Republica Brasileira! — *Mariano Pereira, Pedro Teixeira, Francisco Benedicto, Manoel Ferreira, Carlos Pinto, Avelino Araujo.*

Alegre, 1 — Sinceras congratulações escolha dr. Getulio. — *Dulcino Pinheiro, Francisco Vianna, Charpinel F. Moraes, S. Vianna, Americo C. Machado.*

Alegre, 1 — Parabens escolha dr. Getulio presidente Estado. — *Cesario Alcantara.*

Alegre, 1 — Escolha dr. Getulio, presidente, salvação Estado. — *Francisco Tristão, Deolindo Armond, Antonio Totó, Adolpho Bragança, Candido Ignacio, Liberato Schuartz.*

— O dr. Getulio dos Santos recebeu os seguintes telegrammas:

Victoria, 31 — Com enthusiasmo applaudo vossa candidatura futura presidencia, esperando esclarecido, brioso, eleitorado vosso triumpho. Saudações. — *Dr. J. P. de Mesquita.*

Cachoeiro do Itapemirim, 30 — Acaba realizar-se *meeting* deante numerosa concorrencia. Falaram Pinheiro Junior, Marins, Mello Rocha, Arthur Fernandes e João Motta. Fortes acclamações calorosamente apoiadas pelo povo que percorreu principaes ruas, victoriando futuro presidente do Estado. — *Paulino, Antonio Marins.*

Sobre o movimento eleitoral para as futuras eleições federaes e para presidente do Estado, cuja reacção violenta já começou a se fazer, recebeu o Centro Espirito-Santense os seguintes telegrammas:

"*Itapemirim*, 1. — Junta organizadora mesas eleitoraes, presidida primeiro supplente substituto presente adjunto, procurador Republica, acaba recusar apuração tres officios, indicando amigos nossos mesarios tres secções, assignados mais de vinte e cinco eleitores cada secção, firmas reconhecidas, instruidos certidões escrivão provando serem eleitores respectivas secções sob pretexto não terem acompanhado os titulos. Fizemos protesto. Quatro membros junta telegrapharam juiz seccional protestando violação artigo 64 lei eleitoral. Pedimos communicar urgencia amigos politicos. — Dr. *Moreira Gomes*, dr. *Narciso Araujo, Alexandre Cardoso*."

"*Barra de S. Matheus*, 1 — Junta eleitoral alterando lei, impediu supplentes de funccionarem e annullou quatro officios apresentação mesarios. — *José Benço*."

"*Victoria*, 1. — Por imposição presidente Estado acabam ser demittidos de advogado e thesoureiro Banco Hypothecario dr. Thiers Velloso e Cyrillo, todos por haverem como deputados estaduaes recusado apoio á candidatura Marcondes, apoiando Getulio. Varias outras demissões estão imminentes, disposto governo reacção violenta. Saudações. — A commissão: *João Aguirre*, dr. *José Horacio*, dr. *Affonso Lyrio*, dr. *Cesar Velloso*."

"*Victoria*, 1. — Dirigimos ministro Rivadavia o seguinte telegramma: "Telegramma presidente Estado transmittido v. ex. attribuindo opposição boatos aqui espalhados crise governamental não exprime verdade. Parece ter sido arma preparada contra nós pois foram funccionarios imprensa official propalaram boatos affirmando até chegada telegrammas dahi nesse sentido para mesma imprensa. Opposição nunca se utilizará taes processos confiante como está palavra honrada eminente marechal Hermes, assegurando direitos povo, liberdade votos eleitorado. Saudações. — A commissão: *João Aguirre*, dr. *José Horacio*, dr. *Affonso Lyrio*, dr. *Cesar Velloso*."

"*Victoria*, 1. — Mandámos marechal presidente o seguinte telegramma: "Administrador Correios demittiu correligionarios dr. Getulio, entre os quaes Laudelino Ferreira Moraes, com vinte annos serviço. Governo começa violencias prendendo e espancando eleitores pobres, desobedecendo espirito vosso programma tolerancia liberdade. — *João Aguirre*, dr. *José Horacio*, dr. *Affonso Lyrio*, dr. *Cesar Velloso*."

"*Victoria*, 1. — Congresso sob inspiração presidente Estado augmentou orçamento centenas de contos vencimentos funccionarios a titulo de chamariz para as proximas eleições. Só não foi contemplado augmento cargo contador thesouro exercido vitaliciamente nosso correligionario João Tavor: odiosa excepção da medida paixão presidente, sendo geraes commentarios desfavoraveis prodigalidade Congresso sacrificio Estado. Saudações. — *João Aguirre*, dr. *José Horacio*, dr. *Affonso Lyrio*, dr. *Cesar Velloso*."

Com referencia ao assassinato, por motivo politico, que se deu em California, municipio de Santa Izabel, recebeu o dr. Getulio dos Santos o seguinte telegramma:

"*Victoria*, 31. — Levo conhecimento de v. ex. foi assassinado correligionario capitão Manoel Faria, em California, municipio de Santa Izabel. Consta que o mandante do assassinato foi o famigerado chefe governista Maximiano Salocker. — Dr. *Cesar Velloso*."

Sobre esse individuo o Centro tem informação de que é o terceiro assassinato que pratica naquelle municipio, tendo sido por duas vezes processado.

PARANA'

Curityba, 2 — (American Office) — E' esperado no dia 6 do corrente em Paranaguá o dr. Carlos Cavalcanti, candidato á presidencia do Estado, que terá ali festiva recepção por parte dos seus amigos pessoaes e politicos.

Curityba, 2 — (American Office) — Corre com insistencia nas rodas politicas desta capital reinar grande agitação no seio do partido situacionista por motivo da desistencia do dr. Affonso Camargo, da sua candidatura ao cargo de deputado federal, accrescentando-se não ter sido bem recebida a indicação do sr. Lamenha Lins para substituil-o.

Consta mais que o descontentamento é tão grande que se fala até em dissidencia do partido.

Diz-se ainda em outros centros politicos que o proprio partido governista é favoravel á convocação de uma nova convenção, afim de se remodelar a chapa dos candidatos a deputados federaes.

Ruy Barbosa

Charutos Havanas, fabricados pelo processo de Cuba, taes, 1$000. Em todas as charutarias.

Consta estar suffocado o movimento revolucionario no Equador

Buenos Aires, 2.—(American Office.) — Telegrammas de Quito, via Santiago, informam que está suffocado o movimento revolucionario que rebentou nas provincias do norte do paiz. O governo enviou para Esmeralda dois regimentos de infanteria com cinco metralhadoras e tres canhões. Essas forças bastarão para restabelecer a ordem naquella cidade, pois os revolucionarios, ao que se diz, possuem apenas 500 homens em armas, mal armados e sem munições.

Continúa o movimento revolucionario no Paraguay

Buenos Aires, 2.—(American Office.) — Telegrammas vindos de Formosa annunciam que os revolucionarios paraguayos apoderaram-se de Villa Florida, depois de um combate que durou quatro horas, e no qual morreram seis pessoas e ficaram feridas trinta e tantas.

Os revolucionarios apoderaram-se dos edificios publicos, nomeando funccionarios e entrincheirando-se, pois temem ser atacados.

Buenos Aires, 2.—(American Office.) — De Assumpção radiographam para Formosa, com data de hontem:

"O governo recebeu communicação de que os revolucionarios se preparam para atacar Angustura, reinando naquella cidade grande panico. O governo resolveu enviar soccorros para Angustura com a maxima urgencia."

NA GUERRA

Serão hoje assignados varios decretos referentes ao exercito

No despacho e conferencia de hoje, entre outros decretos da pasta da Guerra, serão assignados os seguintes:

Reformando o coronel Henrique de Amorim Bezerra;

Contando antiguidade do posto de alferes ao 1º tenente Octavio Fontes Pitanga, de 7 de março de 1894, e bem assim promovendo-o ao posto de capitão, com a antiguidade que lhe competir;

Transferindo para a arma de infanteria o 2º tenente de cavallaria José Luiz de Moraes;

Promovendo a 1º tenente, com a antiguidade que lhe competir, o 2º tenente Celestino Teixeira de Faria;

Concedendo medalhas militares a diversos officiaes e praças;

Abrindo os creditos supplementares: de 1.012:523$028, á verba 10ª, e de 1.747:123$456, á verba 14ª, do art. 21 da lei n. 2.356, de 31 de dezembro de 1910;

Abrindo o credito especial de 2:115$, para indemnizar a Sociedade de Tiro Brasileiro, de Condeiro, de metade das despesas feitas com a construcção de uma linha de tiro.

O Posto Central de Assistencia Publica teve o seguinte movimento durante o mez de dezembro findo.

Soccorros urgentes:	
Via publica	594
Domicilios	463
Delegacias policiaes	141
Diversos locaes	181
	1.379
Curativos:	
Posto	1.132
Local	568
	1.700
Guias expedidas:	
Consultorio do Posto	713
Visitas medicas	42
Domicilio	1
Commissões ás delegacias	257
Santa Casa	171
Domicilios	37
Hospitaes militares	2
Idem particulares	4
Retribuidos	27
Maternidade	13
	254

Quiz matar-se por estar cançado de vestir a humanidade

Cançado de enfiar a agulha, de fazer alinhavos ás calças, aos colletes e aos paletots, o alfaiate Manoel Moreira, portuguez, de 26 annos, solteiro, resolveu acabar com a luta pela vida.

No outro mundo, na vida espiritual, pensou elle, além de não haver necessidade de encher o estomago, todos os espiritos andam por ali além, vestidos como Adão e a carinhosa Eva percorriam o Paraizo.

Depois deste philosophico raciocinio o Manoel desencavou do bolso o revólver e... pum!...

Foi o conducto auditivo direito o *guichet* onde elle procurou a passagem que lhe dava direito á viagem pela Eternidade.

Ferido gravemente no emtanto, não morreu, e a esta hora num catre de enfermaria da Santa Casa de Misericordia está elle a soffrer o resultado da sua louca fantasia.

Pelo juiz dos Feitos da Fazenda Municipal, foram condemnados, em audiencia do dia 30 de dezembro findo, os seguintes infractores: Francisco de Freitas, em 100$000 (leite com agua); Jayme Monteiro & C., M. F. Guimarães & C., herdeiros de Manoel Ferreira Rosa, Esther Fuber, Manoel Joaquim da Silva, José Antonio da Silva Motta, Adnado Ferreira de Souza e Januario Argendreo, em 100$ cada um (falta de licença para negociar); herdeiros de Manoel Ferreira Rosa, Manoel Joaquim da Silva, em 30$000, cada um (falta de aferição); Gustavo Gonçalves de Souza e Silva, em 200$000 (intimação não cumprida); João Pinto da Silva, em 300$000 (falta de cumprimento de laudo de vistoria); Joaquim Leonardo dos Santos, em 100$000 (obras em desaccordo com a lei); Affonso Mirandella e Luiz Corrêa Pires, em 100$000 cada um, (inicio de negocio); Carlos Coutinho e Carlos Castrioto, em 100$000 cada um, (negociar aos domingos); e Bittencourt & Cruz, em 100$000 (balança viciada).

Antarctica
1$000 réis, garrafa, em toda a parte

NOTAS DO FÓRO

O promotor denunciou hontem o bacharel Juvenato Horta

Um dia que não vae longe, repentinamente, de surpreza, surgiu nos jornaes um grande escandalo.

Um bacharel, amplamente conhecido, no seio de familia da melhor sociedade, praticára uma serie enorme de falcatruas e trampolinices, das quaes a ultima fôra levada ao conhecimento da policia, resultando dahi a sua quasi immediata prisão.

O publico desta capital assistiu pasmo ao desenrolar demorado de uma extensa *fita*, mixto de cynismo e torpeza, onde se enlameava, miudamente, um nome até então acatado e digno de respeito.

E durante um mez a fio os jornaes encheram columnas com a narração das ligeirezas e estellionatos do bacharel Juvenato.

O inquerito fez-se lento e arrastado, Juvenato foi posto em liberdade, porque o juiz da 2ª vara criminal negou a prisão preventiva que pedira o 3º delegado auxiliar.

Mais lento e mais arrastado proseguiu o inquerito e só agora após alguns dias de espera pelo promotor, surge a denuncia.

Os factos estão bem fixados na memoria dos leitores; para relembral-os basta a leitura da denuncia.

Eil-a:

"O 2º promotor publico do Districto Federal, usando de suas attribuições, vem perante este juizo denunciar o bacharel "Juvenato Horta" e "Julio Augusto de Menezes" pelo facto criminoso que passa a referir:

Os denunciados, em diversas datas do corrente anno e [illegible] assim em annos anteriores, por meio [illegible] documentos falsificados por ambos, induziram a diversas pessoas a negocios, hypothecando predios sem sciencia e consentimento dos respectivos donos, tirando assim os mesmos denunciados largos proveitos, que montam á elevada somma de 262:000$, conforme se evidencia do inquerito que serve de base á presente denuncia.

Foi assim que, em 1º de junho e 4 de agosto do corrente anno, o primeiro denunciado, por meio de artificio fraudulento conseguiu uma procuração que se diz haver sido passada pelo dr. Orlando Monteiro Roças, no tabellião Manoel de Mello Aguiar, na cidade de Cantagallo, em 14 de junho do corrente anno, procuração essa em favor do segundo denunciado para o fim especial de contrair dividas com garantia hypothecaria sobre immovel pertencente ao casal do referido dr. Orlando Roças.

Em 24 de julho do mesmo anno, por meio de procuração identica e passada no alludido tabellião de Cantagallo, em favor do segundo denunciado, com os poderes da anterior, conseguiu o primeiro denunciado constituir o casal Roças em obrigação sem que os conjuges disso tivessem sciencia, pois, segundo se vê das declarações do cabeça do casal alludido, jámais elle esteve em Cantagallo.

De posse de taes documentos, conseguiram elles illudir a boa fé do dr. Antonio Silveira de Alvarenga, locupletando-se com a quantia de 45:000$, que o mesmo doutor deu sobre hypotheca dos predios n. 12 da rua da Assembléa e n. 21 da rua Buarque de Macedo, entregando a importancia respectiva ao segundo denunciado que, por sua vez, entregou ao primeiro denunciado que passou o competente recibo.

Usando ainda de documentos falsos e com assignaturas tambem falsas, sem sciencia nem consentimento das pessoas ás quaes eram attribuidas, conseguiram os indiciados em 13 de outubro de 1908, a quantia de 22:000$, constante da escriptura de fls., de Antonio Ribeiro Nunes Graça; em 22 de março, a de 45:000$, uma outra escriptura em que foi lesado nessa quantia o dr. Antonio da Cunha Mendes, que figura como credor hypothecario; em 26 de abril e 15 de maio do corrente anno, conforme as respectivas escripturas, os indiciados lesaram 110:000$ a José Alves Paes Leme Filho.

Ainda em 30 de agosto do corrente anno o primeiro denunciado, usando de documento falso, attribuido á sua propria sogra, a baroneza de Araujo Maia, conseguiu illudir a confiança e boa fé de João Urbano de Carvalho, conseguindo deste a quantia de..... 40:000$, por meio de uma nota promissoria, ao prazo de 30 dias, como tudo se verifica dos docs. de fls. 29 e 30.

Além dos delictos acima referidos e amplamente comprovados no inquerito pela prova documental, corroborada por innumeras testemunhas, os mesmos indiciados, servindo-se ainda de papeis falsos, tentaram fazer uma outra transacção de 150:000$ sobre predios que diziam pertencer a José Luiz Guimarães Ferreira.

Do exposto e do mais que se verifica dos autos, com tal procedimento incorreram os denunciados nas penas do art. 338, paragraphos 5º e 8º do Codigo Penal e ainda no mesmo artigo combinado com o art. 13 tambem do mesmo Codigo.

Assim offerece esta promotoria a presente denuncia e requer se proceda ao summario de culpa, com as formalidades legaes, inquiridas as testemunhas abaixo."

São as seguintes as testemunhas arroladas pelo promotor:

Gabriel Ferreira da Cruz, Ricardo Constantino Vieira Junior, Alberto Nunes de Sá Oldemar de Sá Pacheco, Eduardo Ferreira Ramos e Carlos Theodoro Gomes Guimarães.

Além dessas testemunhas arrolou ainda o promotor os seguintes informantes:

Dr. Orlando Roças, dr. Antonio Silverio de Alvarenga, João Urbano de Carvalho, dr. Antonio da Cunha Mendes e José Alves Paes Leme.

O dr. Eneas Carrilho, juiz da 2ª vara criminal, recebeu a denuncia, mandando que se prosiga.

O que se diz sobre a situação em Portugal

Noticias particulares hontem recebidas de Portugal fazem prevêr para breve acontecimentos graves naquelle paiz. As melhores informações dizem que o trabalho de organização dos realistas tomou extraordinario impulso e attingiu já grandiosas proporções em todo o paiz.

Dizem-nos tambem que na ilha de S. Miguel, na cidade de Ponta Delgada, os carbonarios pretenderam prender o velho marquez da Praia, grande proprietario que goza de extremo prestigio pessoal. O povo da cidade acudiu em defesa do marquez. Por estes factos, o governo, que aliás não deu sobre o assumpto explicações á Camara dos Deputados, resolveu mandar áquella ilha o cruzador *S. Gabriel*, que teve, ao chegar ali, ordem de seguir para a Madeira, por causa da gréve dos estivadores e catraeiros.

Outra noticia refere-se ao dr. Affonso Costa, que obteve licença para se ausentar por tres mezes do paiz, sob pretexto da sua doença.

Os partidarios mais exaltados do dr. Affonso Costa estabeleceram vigilancia permanente á sua residencia, resolvidos a não o deixarem seguir, convencidos de que graves acontecimentos são esperados, e que aquelle deputado deve, com elles, enfrentar a situação creada, cuja importancia ninguem desconhece.

Relativamente á crise economica, observa-se o mesmo espectaculo de desolação. O commercio continúa paralysado, os theatros em abandono e a vida social suspensa, apezar dos esforços feitos pelo governo para simular uma actividade nacional que não existe.

A condemnação dos conspiradores a penas maximas indignou até os proprios republicanos sensatos, que prevêm que será tremenda a reacção contra todas as violencias praticadas.

* * *

OS NOSSOS TELEGRAMMAS

A PERSEGUIÇÃO RELIGIOSA

Londres, 2 — (*Directo*) — O correspondente do *Times* em Lisboa communicou que é pessima a impressão em Portugal, causada pela perseguição aos bispos.

Innumeras pessoas pertencentes ás diversas classes sociaes escreveram ao patriarcha de Lisboa, protestando a sua sympathia e solidariedade. Diz o mesmo correspondente que se receia que o castigo de deportação applicado no governador do bispado do Porto provoque tumultos no norte de Portugal.

Lisboa, 2 — (*Directo*) — O patriarcha de Lisboa resolveu ir viver em Gouvêa, emquanto durar a pena de desterro.

O PRESIDENTE DA REPUBLICA

Lisboa, 2 — (*Directo*) — O dr. Manoel d'Arriaga, presidente da Republica, irá pessoalmente ao Senado e á Camara dos Deputados, pagar a visita que lhe foi feita no dia de Anno Novo.

PRESOS POLITICOS POSTOS EM LIBERDADE

Lisboa, 2. — (*Directo.*) — No Porto foram postos em liberdade os presos politicos padre Narciso e dr. Azevedo Maia, remettidos desta capital.

O DR. ALEXANDRE BRAGA DEFENDE UM CONSPIRADOR

Lisboa, 2. — (*Directo.*) — O dr. Alexandre Braga defenderá Thomaz Camara, que será submettido a julgamento perante o tribunal que funcciona no antigo edificio do convento das Trinas.

O CASO DE CULLERA

Lisboa, 2. — (*Directo.* — Populares procuraram o ministro da Hespanha nesta capital, para protestarem contra o caso de Cullera.

Não se achando aquelle diplomata na legação, os manifestantes retiraram-se em ordem.

OS PORTUENSES FUGIDOS DE ALJUBE

Lisboa, 2. — (*Directo.*) — O *Diario Popular* diz que os presos fugidos de Aljube, no Porto, chegaram a Tuy.

O GOVERNO MANDARA' ESTUDAR AS ORGANIZAÇÕES DE CARACTER RELIGIOSO, DAS POSSESSÕES

Lisboa, 2. — (*Havas.*) — O governo vae nomear uma commissão para estudar a situação do padroado portuguez no Oriente e estudar o projecto da reorganização das missões catholicas nas possessões ultramarinas.

PARTEM PARA ALDEIAS, O BISPO DE GUARDA E O PATRIARCHA DE LISBOA

Lisboa, 2. — (*Havas.*) — O bispo da Guarda partiu hoje de manhã para a aldeia de Polares, e o patriarcha de Lisboa parte tambem ainda hoje para Gouvêa.

A partida do bispo não deu logar a nenhum incidente.

OS ACCIDENTES DO ANNO

1911 bateu o "record", em materia de desastres

Automoveis, trens, bondes, etc.

SETEMBRO E OUTUBRO — Em Dr. Frontin o trem S U 168 matou um desconhecido; o trem 466, matou, na avenida Salvador de Sá, o menor Ernesto Coelho; Manoel de Mello, no cáes do Porto, teve a perna direita esmagada por um auto-caminhão; Clemente Medeiros, foi atropelado por um auto, na rua Machado Coelho; na rua do Mattoso, foi esmagado por um electrico Octavio José de Medeiros; o menor Nicolão Aesañ, foi atropelado por um auto, na rua Machado Coelho; na rua Voluntarios da Patria foi atropelado Octavio Cauxio; o menor Eurico de Souza, atropelado por um auto, na rua do Cattete; o bonde n. 3, da linha do Leme, na rua Clapp, decepou o braço esquerdo do menor Antonio Morrice; o trem S U 45 apanhou, na estação da Mangueira, Joaquim José Feijó; na estação Magno, na linha auxiliar, foi apanhado pelo trem S A 1 Isolino Zacharias da Silva; José Luiz de Moura atropelado por um automovel; Manoel de Almeida, colhido por um electrico, na rua da Lapa.

Pequenos accidentes: auto, 16; bonde, 9; trem, 13.

No dia 9 de outubro, era um sabbado: o dr. Eurico Cruz, 1º delegado auxiliar, expedia uma portaria determinando que os automoveis que faziam ponto na avenida Central, não estacionassem mais junto aos passeios e sim entre os refugios, ao centro da mesma avenida.

NOVEMBRO — O trem S U esphacelou na cancella da Providencia Antonio da Costa Pinto; o auto 145 atropelou na rua Machado Coelho, Pedro Alves; na praça da Republica foi atropelado por um auto o soldado de policia Pedro Tavares da Silva; em Cascadura, Benjamin Pereira da Silva ficou sob as rodas de um trem; o menor Durvalino foi atropelado, na rua do Mattoso, por um auto; na rua Machado Coelho, Maria Francisca de Carvalho foi atropelada por um auto; João Vicente da Cruz Lima, atropelado na rua do Hospicio, por um auto-caminhão; o auto 500, dirigido por Arlindo de Oliveira, atropelou, na avenida Mem de Sá Ignacio de Sant'Anna; na rua Vinte e Quatro de Maio, o tenente-coronel reformado José Luiz Osorio foi atropelado por um auto n. 661; na rua Marechal Floriano, Durval Firmino dos Santos foi atropelado por um automovel; um electrico apanhou, na rua Haddock Lobo, João Rodrigues Maia; na rua da Constituição, d. Maria Nogueira e Rodrigo Freitas.

Pequenos accidentes: auto, 3; bonde, 13; trem, 5.

DEZEMBRO — João Pires, arrastado por trem, na estação de S. Christovão; Alberto Pereira, atropelado por automovel, na rua Haddock Lobo; Joaquim Silva Duarte, atropelado por auto, na rua S. Christovão; Sebastião Russo, decepado por trem, em Deodoro; Francisco Leite, atropelado por auto, na rua Farani; José Ferreira dos Santos, apanhado por bonde, na rua General Pedra; Waldemar Bittencourt, atropelado por auto, na avenida Central; João Dantas, apanhado por um bonde, na rua do Areal; um auto fractura o braço de Antonio Camacho, na avenida Central; Manoel Gomes de Abreu, atropelado por auto, na avenida Central; um soldado de policia é atropelado por auto, na rua Visconde do Rio Branco; Leão Daniel, ferido por trem na Central; Manoel Gonçalves Ribeiro, atropelado, na rua Conde de Bomfim, por um auto; Alfredo Ferreira, morto por auto na rua Haddock Lobo; Augusto Fonseca Magalhães tem uma perna esmagada por trem, em Lauro Müller; morre sob um electrico Roberto Rodesky, na rua Senador Dantas; um auto atropela Manoel Augusto de Almeida, na rua Figueira de Mello.

Outros accidentes: auto, 11; bonde, 3; trem, 13.

Os automoveis que occasionaram mais desastres:

Numeros	*Chauffeurs*
7.361	Amaro Lopes.
1.441	Manoel Lopes Amaral.
530	Eduardo C. Fonseca.
311	Fugiu.
663	Manoel Lopes Amaral.
270	Oscar Moreira Ro[illegible]
141	Fugiu.
229	"
664	"
717	"
599	"
1.417	Eduardo Gomes Cardoso.
655	Fugiu.
769	"
99	Mario Vianna.
211	Fugiu.
119	"
226	"
209	"
162	"
413	"
220	"
[illegible]	Manoel Costa Pereira.
206	Fugiu.
252	Silvio Limbo.
665	Manoel Lopes Amaral.
7.329	Albino Alves Pires.
670	José Alves Amorim.
271	Lopes Freitas.
807	José Pedro.
349	J. Baptista Paula.
777	Antonio Gomes da Silva.
168	Francisco Lyra.
705	Fugiu.
455	"
49	Antonio Jacintho Araujo.
429	Samuel da Silva.
847	Luiz P. Rebello.
741	Alexandre José de Almeida.
707	Francisco de Souza.
151	José Lourenço.
767	Anastacio Barros.
124	Roque Moraes da Silva.
273	Alfredo Gomes da Silva.
23	Frederico Lopes Bastos.
1.109	Fugiu.
38	Antonio A. Ferreira.
1.073	Romulo Senna.
501	Arlindo de Oliveira.
601	Fugiu.
829	Aprigio José Vieira.
1.158	Armando Martins Coelho.
680	Fugiu.
801	"
466	"
692	José Gomes Almeida.
896	Fugiu.
269	Olympio Garcias Iglezias.
547	Fugiu.
683	"
124	Avelino A. Machado.
57	Manoel José Figueiredo.
276	Antonio L. Cintra.
542	Pedro Polodini.
394	Carolino Seixas.
440	Fugiu.
765	Antonio Vaz Teixeira.
601	José Antonio Lessa.
800	Manoel Pires.
270	Antonio B. Silva.
723	Fugiu.
759	"
169	"

Os bondes mais azarados e seus motorneiros:

450	(J. B.) João M. Villaça.
537	(L.) Albino Rodrigues.
436	(L.) Chapa 424 (fugiu).
304	(L.) Achileis T. Silva.
83	(J. B.) Antonio José Santos.
530	(L.) Fugiu.
154	(L.) Manoel Pereira Lima.
537	(L.) Manoel Silva Pinto.
	(L.) Luiz Assumpção.
404	(L.) Fugiu.
454	(L.) Fugiu.
556	(L.) Fugiu.
404	(L.) Fugiu.
330	(L.) Fugiu.
15	(J. B.) Fugiu.
185	(J. B.) Fugiu.
582	(L.) Fugiu.
391	(L.) Fugiu.
3	(J. B.) Eustachio A. Silva.
459	(L.) Fugiu.
331	(L.) Fugiu.
334	(L.) Fugiu.
544	(J. B.) Fugiu.
579	(L.) Fugiu.
19	(L.) Adriano Simões.
485	(L.) Alvaro Pacheco.

O bonde 537 dirigido, uma vez por Albino Rodrigues e outra por Manoel Silva Pinto, victimou duas pessoas. O mesmo aconteceu ao bonde n. 404, cujo motorneiro conseguiu fugir após os desastres.

Tivemos o cuidado de verificar a differença do noticiario, dando o numero dos desastrados bondes e seus conductores.

Encontrámos, exactamente, os 91 casos em que os causadores das desgraças deixaram de fornecer seus nomes á imprensa.

A Light foi ainda mais perigosa que a Jardim Botanico.

Agora, os trens mais desastrados do anno findo:

C C 3, C 9, L P 2, S U 133, S C U 22, S U 23, S U 176, S U 164, S U 108, S U 14, S U 44, S U 51, *S U* 23, S C 54, S C 29, S E 29, S U 60, S U 130, S U 147, S U 12, S U 102, S U 168, S U 45, S A 1, S U 157, S C 1, S C 11, S U 94, S U 144, S U 18, S U 111 e S U 49.

As ruas e avenidas em que houve mais desgraças: Machado Coelho, avenida Marechal Floriano, rua Haddock Lobo, Conde de Bomfim, avenida Beira-Mar, rua do Cattete, avenida Central, avenida Gomes Freire e rua Marquez de Abrantes.

Os trens mataram mais nas estações de: Cascadura, Meyer, D. Clara, Engenho de Dentro, Engenho Novo e Lauro Müller.

E' por ahi se vê que o anno de 1911 bateu o *record* dos desastres.

DO LUPANAR PARA O TUMULO

A rua do Lavradio foi hontem theatro do primeiro drama passional do anno

Um tresloucado fere a amante gravemente e mette uma bala no ouvido

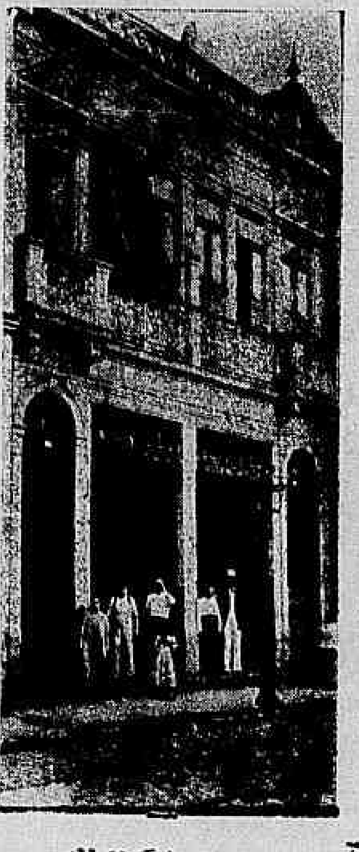

O local do crime.

1912 começa sob máos auspicios, começa vermelho, com uma tragedia passional, no genero de muitas occorridas nos trezentos e sessenta e cinco dias findos.

O drama de hontem desencadeou-se num lupanar, tendo por tristes heróes uma filha do vicio e um pobre rapaz por ella apaixonado até o crime.

Narremol-o:

Ha pouco mais ou menos dois annos, Arlindo Monteiro conheceu occasionalmente Cecilia dos Santos, ou, mais propriamente, *Ciloca*, que é o nome pelo qual era ella conhecida.

Ciloca, que contava apenas 18 annos, não foi indifferente ao affecto de Arlindo.

Desde então, não mais deixou elle de visitar *Ciloca*. Arlindo tornou-se o *amant du cœur* da rapariga, para a casa da qual ia todas os dias, pela madrugada, quando ella abandonava o mercado do vicio.

Arlindo, porém, inexperiente, não podia comprehender que estava ameaçado no seu futuro, que estava enlameando a sua mocidade, elle que não podia trocar por grandes sommas os carinhos que *Ciloca* lhe dispensava, pois era modesto empregado de um café.

Entretanto, foi-se deixando levar por *Ciloca*, que só não o abandonava porque ainda não havia apparecido um outro que a quizesse sequestrar. Os que por ali passavam, eram freguezes e tiveram a delicadeza de não se deixar colher por aquella mulher que, embora jovem e sympathica, era como uma flôr fresca e perfumada a pender da haste enterrada na estrumeira.

Ciloca, a heroina do drama de hontem.

Decorrido o periodo de mais de um anno, *Ciloca*, que já tinha mais alguns admiradores, começou a esfriar com Arlindo, para quem já não era a mesma.

Datam dahi as desharmonias que começavam a surgir entre os dois. Era raro o dia em que Arlindo, ao chegar á casa de *Ciloca*, pela madrugada, não tinha com ella uma terrivel discussão, quasi sempre motivada pela vida que ella levava, obrigada a ter para todos que a procuravam no lupanar, os mesmos carinhos.

Assim levaram muito tempo, brigando um dia, para fazerem as pazes no immediato.

Ciloca, por fim, queria ver-se livre de Arlindo; mas, ou por medo, ou por piedade, ia-o illudindo.

A's vezes, quando Arlindo chegava á casa da amante, encontrava-a fechada.

Não havia duvida. *Ciloca* arranjára outro amante.

Procurando saber si o que lhe constava era, de facto, verdadeiro, Arlindo soube que ha algum tempo já que *Ciloca* havia conquistado um *chauffeur*, que não era ainda o seu *amant du cœur*, porque Arlindo o impedia.

Entretanto, *Ciloca* repartia do melhor modo, entre os dois, os seus agrados, procurando conciliar os seus interesses com os delles.

Arlindo, no emtanto, não se conformava com essa situação em que estava.

* * *

Na madrugada de hontem, terminado o seu serviço no café Loanda, o amante seguiu para á rua do Lavradio n. 69, onde morava *Ciloca* e entrou para os aposentos desta, onde, dahi a alguns instantes, começaram a discutir. E levaram a discussão pelo resto da noite, só cessando um pouco pela manhã.

Ciloca depois de brigar com o amante, procurou descançar, ao contrario de Arlindo, que não dormiu e não parecia desejal-o. E' que o seu cerebro machinava o melhor meio de [illegible]

[illegible], em dado momento, despertou, percebendo que Arlindo não dormira [illegible] [illegible] *Ciloca* por [illegible].

[illegible] Arlindo [illegible] sobre ella um tiro, indo [illegible] região [illegible].

Ciloca, gravemente ferida, soltou um lancinante grito, emquanto Arlindo, desvairado, apontava a arma contra o ouvido direito e desfechava outro tiro, indo cair, a esvair-se, ao lado da amante.

Arlindo no Necroterio.

Eram então oito horas da manhã.

Os outros moradores da casa, que é de Dalila Santos, ao ouvir os estampidos, correram ao quarto de *Ciloca*, deparando, então, com um quadro horrivel, em que os dois amantes, um ao lado do outro, deixavam escapar das feridas sangue em profusão a manchar a alvura dos lençóes do leito.

Avisada a policia do 12º districto e a Assistencia Municipal, ao local compareceram as autoridades e um auto-ambulancia, com o dr. Rodolpho Abreu Filho.

Vendo o medico que se tratava de ferimentos graves, ordenou aos enfermeiros que removessem os feridos para o Posto Central de Assistencia, onde foram devidamente pensados os ferimentos de Arlindo e *Ciloca*.

Após os curativos, foram elles removidos para a Santa Casa.

Ciloca ficou internada na 24ª enfermaria, em estado grave.

Arlindo, porém, ao chegar áquelle estabelecimento, foi examinado pelo dr. Rogerio Coelho, que verificou estar elle já quasi sem pulso.

Com effeito, alguns segundos mais e o tresloucado rapaz fallecia, sendo o seu cadaver transportado para o Necroterio daquelle estabelecimento, de onde mais tarde foi removido para o da Policia.

Hoje será elle autopsiado pelo dr. Antenor Costa.

A policia apprehendeu a arma que servira na tragedia e arrecadou varios objectos, que foram levados para a delegacia, fazendo em seguida fechar o commodo occupado por *Ciloca*.

Arlindo Monteiro era de nacionalidade portugueza, tinha 21 annos de edade, era solteiro e empregado no café Loanda.

Na occasião em que praticou o acto de loucura que o victimou, estava em trajes menores.

Ciloca tambem é de nacionalidade portugueza, e tem 20 annos.

O fechamento das casas commerciaes deu logar, hontem, a espectaculos bem pouco edificantes

A recente promulgação da lei que regulamenta as horas do trabalho para os empregados do commercio desta capital está dando logar a episodios que de nenhum modo abonam a numerosa e laboriosa classe que acaba de obter um grande e justo triumpho nas suas pretenções.

Não podem passar despercebidos os excessos a que se entregaram hontem alguns desses empregados beneficiados pela lei do Conselho Municipal, vaiando, apedrejando e até pixando algumas casas, cujos proprietarios ainda conservavam abertas, justamente á hora prohibida na referida lei.

Ora, esse movimento é francamente condemnavel e, ao contrario do que elles possam pensar, apenas retiram da sua causa as sympathias que ella vae angariando entre a população e mesmo entre a maior parte dos patrões.

Si, de facto, é pensamento de alguns commerciantes o desrespeito á lei do fechamento das portas, não cabe absolutamente aos caixeiros a obrigação de velar pela sua execução integral, mas sim nos poderes competentes, que para isso dispõem dos seus agentes e dos empregados publicos, aos quaes cabe, naturalmente, a fiscalização dos actos administrativos emanados das autoridades municipaes.

Toda calma, pois, devem ter os empregados no commercio, cuja causa esta folha amparou com toda justiça.

DUAS CASAS ATACADAS

A rua dos Andradas, no trecho comprehendido entre as da Prainha e Marechal Floriano Peixoto, foi hontem theatro de uma scena em que a policia de cavallaria, que fazia a ronda do 3º districto, foi de uma violencia inqualificavel.

Existe, no referido trecho de rua, uma venda, de propriedade de um sr. Rocha. Essa venda achava-se aberta, hontem, na occasião em que empregados do commercio, zelosos pelo cumprimento da nova lei que regula o fechamento das portas, percorriam as ruas centraes da cidade.

Esses empregados manifestaram-se contra a permanencia de portas abertas naquella venda, nos gritos de: "Fecha, carranca!"

O dever da policia, era, por meios suasorios, buscar conciliar os animos, informando-se sobre si o vendeiro tinha ou não licença especial. Tal não se deu. A policia achou-se no direito de agir discrecionariamente. Dest'arte entrou a espaldeirar o povo inerme que ali se achava, a ponto de um dos policiaes quebrar á pancadas a propria espada.

Convenhamos em que isto não é proprio de uma policia civilizada.

* * *

A's 7 horas da noite, um grupo invadiu a casa do sr. Attilio Moroni, estabelecido á rua do Hospicio n. 283, com especialidades em vinhos Chianti, Barbera, Lambrusco, Moscato, etc., afim de o obrigar a fechar as portas, violentamente.

O sr. Attilio Moroni, em companhia do sr. Luiz Simoni, esteve hontem em nossa redacção, declarando-nos que a policia assistiu a toda essa scena sem que tivesse o menor movimento de defesa aos seus interesses, que estavam sendo prejudicados.

O grupo agiu com excessos a ponto de quebrarem o material e garrafas existentes no botequim.

As testemunhas do facto accusam a policia de não haver tomado providencias, pois que, durante alguns instantes, a ordem publica esteve muito alterada, em frente ao botequim do sr. Moroni.

Apezar deste haver declarado que já tinha requerido á Prefeitura licença para conservar o seu negocio aberto até ás 10 horas da noite, aos encarregados de zelar pela ordem publica, as violencias continuaram.

O sr. Attilio Moroni vae requerer indemnização por perdas e damnos, e nesse sentido pretende reclamar ao consul da Italia, caso não seja dada qualquer energica providencia, afim de fazer cessar semelhantes abusos, sob todos os pontos censuraveis.

A ATTITUDE DA PHENIX CAIXEIRAL ANTE OS EXCESSOS DE HONTEM

Recebemos a seguinte communicação:

"A Phenix Caixeiral do Rio de Janeiro, a quem o conceito publico não nega de certo o reconhecimento dos esforços que tem empregado no sentido de defender a justa causa da fixação do numero de horas de trabalho da classe caixeiral, bem como da prudencia, calma e brandura de animo com que sempre procurou caracterizar todos os meios por que tem tentado conseguir os fins da sua nobre missão — beneficiar a classe a que pertence — protesta neste momento contra o procedimento que possa dizer-se reprehensivel por parte dos empregados do commercio, estranhos á sua associação ou socios da mesma, mas nella sem responsabilidades, pois, como sempre tem provado, os seus processos são todos de convivencia e não de aggressão, que lhe repugna.

Resentida com o conhecimento de certos incidentes reprovaveis desenrolados hontem, a Phenix aconselha aos empregados do commercio que se não deixem arrastar por elementos estranhos á classe, manifestamente imprudentes no seu modo de agir, pois que esta associação tem o maximo empenho em auxiliar as autoridades no cumprimento da lei do fechamento das portas. — *A directoria.*"

Reunem-se amanhã, ás 9 1/2 horas da noite, na séde social da Phenix Caixeiral, á rua Uruguayana n. 137, os membros do *comité* de vigilancia pelo cumprimento da lei da regulamentação das horas de trabalho.

Na secção livre, publicamos uma declaração da Companhia Progresso, chamando para ella a attenção dos leitores.

AU PETIT MARCHÉ

Todos os dias artigos novidades.

Officinas de costuras.

Enxovaes completos para noiva e baptisado

Grandioso sortimento em todos os artigos para creanças a preços excepcionaes

86, OUVIDOR, 86

Carroceiro covardemente aggredido por diversos motorneiros, sem que a policia appareça para defendel-o

Hontem, á tarde, na avenida do Mangue, no trecho da Ponte dos Marinheiros, Francisco Gomes de Abreu, mal dirigiu a carroçan n. 3.386.

Disso resultou ir elle, com o vehiculo, de encontro a um electrico da linha Cáes do Porto.

Motorneiros da Light and Power, que por ali se accumulam para substituir os companheiros que terminam o serviço, aggrediram o infeliz homem, deram-lhe muita pancada e gravemente o feriram com tremendo pontaço nas costas.

A policia, a nossa *extraordinaria* policia, o *adoravel* serviço publico dirigido pelo ineffavel dr. Belisario Tavora, só appareceu no local em que se dera o perigoso conflicto, depois que todos os desordeiros se haviam retirado.

Nem mesmo conseguiu ver o ferido.

O medico de serviço no Posto Central de Assistencia já o havia transportado para a Santa Casa de Misericordia.

Mas, está tudo no melhor dos mundos, porque o santissimo cearense continúa a merecer a *mais completa confiança*... do dr. Cunha Vasconcellos!

Aos srs. criadores

A cura da febre aphtosa, a engorda do gado e o augmento do leite só se obtém com o sal medicamentoso em blocos, marca A B C. Almeida, Baptista & C. — Rua Primeiro de Março n. 131. Têm depositarios no interior.

Caiu do bonde

Precedendo á cobrança das passagens de um electrico da Light and Power, que corria pela rua Visconde de Sapucahy, o recebedor Antonio Lopes caiu e, batendo com a cabeça nas pedras, fez uma brecha na região frontal.

Foi curado no Posto da Assistencia e recolheu-se á sua residencia, na mesma rua em que se deu o accidente, no n. 287.

CIGARROS CONCURSO VEADO
Ponta de cortiça mistura a 300 réis

O ministro da Fazenda concedeu licença a Domingos Nunes para pagar os laudemios do accrescido de marinha, fronteiro ao predio n. 23, antigo, á rua Coronel Pedro Alvares, que arrematou em praça do espolio de d. Regina Guilhermina de Barros.

COLOSSAL QUEIMA DE CHAPÉOS
FILIAES
Largo de S. Francisco, 14; Rua dos Andradas, 2-B; Ouvidor, 120.

O ministro do Interior consultou o Tribunal de Contas sobre a legalidade da abertura do credito de 2:000$000, para pagamento da subvenção concedida á Santa Casa de Misericordia do Rio Preto, em Minas Geraes.

Cigarros **CLUB**

VEADO— Com valiosos brindes.
Café Cruzeiro, o mais puro e saboroso, kilo 1.500
rua Marechal Floriano n. 112.

O caso do cheque de 150:000$000

O dr. Hugo Braga, 2º delegado auxiliar, enviou hontem ao juiz substituto federal o seu relatorio referente ao caso do cheque falso de 150:000$, apresentado por Urbano Mello ao Banco do Brasil.

Conclue reconhecendo a criminalidade do accusado, como incurso nas penas dos artigos 338, paragrapho 5º e 13 do Codigo Penal.

Impotencia Cura radical sem o auxilio de drogas. Informações GRATIS verbaes ou por carta. Dr. M. T Sanden, largo da Carioca 15, 1º andar — Rio.

O ministro do Interior consultou o Tribunal de Contas sobre a legalidade da abertura do credito de 750$000, para pagamento de subsidios não recebidos pelo conselheiro João da Matta Machado, como deputado federal pelo Estado de Minas.

TRAGEDIAS NO MAR!
Evitam-se com os colletes de natação fabricados á Praça da Republica n. 195, telephone n. 724.

Queixou-se á policia por ter desapparecido uma filha

A' delegacia do 25º districto foi ter hontem d. Perciliana Silva e queixou-se ás respectivas autoridades de que sua filha, de menor edade, vindo para a cidade, ao Conservatorio de Musica, não havia regressado á sua residencia, á rua Cotia n. 30, Realengo, isto desde o dia 30 de dezembro findo.

D. Perciliana attribue o desapparecimento de sua filha ao facto de ter sido ella raptada por Cecilio de tal, empregado na Fabrica de Cartuchos do Realengo, que desde muito tempo a namorava e era por ella correspondido.

As autoridades do 25º districto, tomando em consideração a queixa, procedem á diligencias para a descoberta da mesma.

Foi naturalizado brasileiro o portuguez Manoel Loureiro Dias.

Brigou com a namorada e ingeriu morphina

José Gomes Pinto, joven de 19 annos, pratico de pharmacia e morador á rua Estacio de Sá n. 77, enamorou-se de Maria de Almeida, residente á rua Haddock Lobo.

Levando o namoro a serio, Pinto persuadiu-se de que Maria o amava de verdade e dedicou-lhe toda a amizade.

Foi um engano; Maria, como em geral todas as meninas namoradeiras, achando um outro rapaz que lhe pareceu mais bonito, *amarrou a lata*, como se diz na gyria, em Pinto.

Foi isso ante-hontem, á tarde.

Desgostoso com a resolução de Maria, Pinto resolveu dar cabo da vida.

Pratico de pharmacia, conhecedor dos venenos que matam e dos que, só maltratam, Pinto resolveu escolher um desta ultima qualidade para levar a effeito o seu plano, e que foi a morphina, uma pequena dóse.

Munido da morphina, Pinto, sem saber o que fazer, tomou um trem do ramal de Santa Cruz.

Ao chegar á estação da Villa Militar, Pinto saltou, não com vontade de morrer á morphina, mas, com vontade de ir ao quartel ali situado e pedir um canhão que o mandasse mais depressa ao outro mundo.

Mas... ha sempre um mas, quando a gente quer morrer, o suicidio pelo tiro de canhão era uma coisa horrivel...

E por isso, Pinto, fazendo da fraqueza força, aproveitando a estação estar deserta e escura, ingeriu a morphina.

Presa de fortes colicas, Pinto tombou ao solo a estorcer-se em dores.

Ahi o foi encontrar o 1º tenente do Exercito Ricardo Augusto Moreira, que lhe ministrou os primeiros soccorros.

Avisada a policia do 23º districto, foi Pinto removido para o Hospital da Santa Casa.

"Brazil-Portugal"

Interessante como sempre, chegou a esta capital o n. 308 da excellente revista portugueza *Brasil-Portugal*, de que são directores os srs. conselheiro Augusto de Castilho, Jayme Victor e Lorjó Tavares. Entre as gravuras que insere, traz algumas referentes aos conspiradores realistas, na fronteira portugueza.

A directoria do gabinete do Ministerio da Fazenda communicou á Recebedoria do Districto Federal, que o ministro, tendo presente o requerimento em que Francisco Pinto Brandão pede reconsideração do despacho que negou provimento ao recurso que interpuzera da decisão considerando a bebida "Nectar do Brasil", do seu fabrico, sujeita ás taxas do art. 29, da lei n. 2210, de 28 de dezembro de 1909, resolveu manter aquelle despacho, visto que o referido producto não é resultado exclusivo da fermentação do caldo de canna, segundo se verifica das analyses a que foi submettido.

Tendo a Companhia Mutua de Credito Predial, com séde na capital do Estado de S. Paulo, requerido autorização para emittir letras hypothecarias, a directoria do gabinete do Ministerio da Fazenda transmittiu á Inspectoria de Seguros os respectivos requerimentos e documentos, pedindo que informe si a referida sociedade está legalmente constituida e si a operação que pretende realizar não perturbará o seu funccionamento com prejuizo dos respectivos mutuarios.

O ministro da Fazenda recebeu communicação de haver fallecido, no Estado da Bahia, o 1º escripturario Antonio Procopio Pereira Graze, da Delegacia Fiscal do mesmo Estado.

O ministro da Fazenda concedeu 90 dias de licença ao operario da Imprensa Nacional, Manoel Esperidião de Souza.

Duas victimas de um fogareiro a alcool

Procurando aquecer café em um fogareiro, Carolina Duarte, moradora á rua General Caldwell n. 188, não percebeu que as chammas se communicavam ás suas vestes.

Viu, já tarde, que a blusa se incendiava, e gritou afflicta por soccorro, correndo pela casa.

Acudiu seu marido, José Belfort, que, com as mãos, conseguiu abafar o fogo.

Carolina Duarte recebeu queimaduras no braço direito e na mão esquerda e seu marido em ambas as mãos, queimaduras essas que foram consideradas de 1º e 2º gráos.

Foram ambos soccorridos no Posto Central da Assistencia, ficando em tratamento na residencia.

Não comprem salas ou cosinhas sem ver a grande variedade da moderna loja e preços mais baratos 50 0/0 do que em outra casa, grande officina de [illegible] rua da Carioca n. 48, sobrado.
Sala Elegante

Pela Prefeitura começou a ser feita, hontem, a cobrança do imposto de transmissão de propriedade.

JAVOL dá muita força á pelle da cabeça e refresca enormemente. G. Camara, 165, 1º.

Apanhado pelo varal de um tilbury

O menor José Gomes dos Santos, de 16 annos, hontem pela manhã, na rua [illegible], foi apanhado pelo varal de um tilbury, que, atirando-o ao chão, o contundiu pelo corpo.

O tilbury desappareceu á disparada, e o pequeno recebeu soccorros medicos na Assistencia.

GOTTAS —Arsenato ferro soluvel de dr. Zambelletti: G. Camara, 165, 1º.

O general Bento Ribeiro, em companhia do dr. Jeronymo Coelho, foi hontem até Cascadura, percorrendo diversas ruas dos suburbios e verificando a electrificação da linha até Jacarépaguá.

Queres um retrato primoroso? Ide á Fotografia Belleza Rua da Carioca 8.

O prefeito, por acto de hontem, concedeu tres mezes de licença, em prorogação, ao professor [illegible] municipal, dr. José Domingues de Barros, professor do Instituto João Alfredo.

Massa de tomate A melhor é a da Companhia Manufactora de Conservas Alimenticias.

Foram transferidos os guardas municipaes Lino Pereira, do 6º districto, Santa Thereza, para o 8º, Lagoa; e [illegible] Silva, do 8º para o 6º.

Gottas Virtuosas DE ERNESTO SOUZA
Curam: hemorrhoides, males do utero, ovarios, urinas e as proprias Cystites.

O ministro da Fazenda mandou passar o titulo declaratorio de inactividade [illegible] de Joaquim Vicente Mendes, machinista dispensado [illegible].

"LIXIVIA LASSEN"
Ideal para asseio da casa, hoteis e lavagem de roupa, etc. Vende-se nos armazens.

A CHAVE DA SAUDE ESTÁ NO VINHO LACRIMA CHRISTI DO CONSTANTINO

Dois ladrões são presos e o dinheiro e objectos apprehendidos

A respeito desta local de hontem, pede-nos o sr. Francisco Moreira da Silva declarar que se entende com elle a referida noticia, pois é operario da Capatazia da Alfandega.

Placas de aço esmaltadas, côres e typos modernos para reclames, firmas, numeração de ruas, numeração, etc. FUNDIÇÃO INDIGENA. Rua Camerino [illegible]

O dr. Manoel Reis, secretario particular do ministro da Viação, recebeu hontem o director da Repartição de Aguas, Esgotos e Obras Publicas, a seguinte carta:

"Ao desejar no meu amigo toda sorte de trabalho com [illegible] communicar-lhe que deverão ser iniciados, dentro de 15 dias, os trabalhos para abastecer com agua [illegible] de Antonio [illegible] mostrado favoravel o dr. Manoel Reis, julgando eu, poderem ficar os serviços concluidos até 10 [illegible] occorrencias [illegible] força maior. Desejando-lhe saude, etc., etc."

Bezerros
A diarrhéa dos bezerros cura-se em tres dias com BEZERRINO. Mallet & C.—Frei Caneca 52.

Por ordem do ministro da Viação, foi annullada a concorrencia para o serviço de navegação dos rios Amazonas, Pará e Territorio do Acre, e de 1912, será brevemente reformada [illegible] de Manáos.

Dr. Lara — Tratamento radical da lépra, (morphéa). Informes e attestados com o dr. Oliveira, 177, Avenida Central. Trabalhos impressos: [illegible] Paris, 2ª edição. "Nature et traitement spécifique de la lèpre", Paris, 1911. Na Livraria Garnier.

Mello Tamborim, advogado. Quitanda 87, 1º andar

• THEATROS • SPORTS • SOCIAES •

"A Côrte de Pharaó" NO THEATRO RECREIO

E' este, mais ou menos, o entrecho da opereta *Côrte de Pharaó*, a ser levada á scena amanhã, no theatro Recreio:

José, filho de Jacob e de Rachel, vendido por seus irmãos ao rei do Egypto, fica na côrte. Por essa occasião chega o general Putiphar, vencedor de uma batalha, que vae casar com a escrava Lota. Tendo o general recebido na batalha uma lançada que o feriu gravemente, perde, por isso, o... *uso da palavra*, e, na propria noite do noivado, é chamado pelas trombetas á uma nova acção.

Putiphar encarrega José de entreter a sua noiva até á sua volta, mas Lota, querendo seduzir José e nada deste conseguindo, toma por desforço chamar por soccorro. A rainha, ao ver José, enamora-se deste, visto que Pharaó não faz outra coisa que não seja dormir e beber. Ambas procuram tirar a capa á José, que salta pela janella para o jardim, caindo sobre Pharaó, que ali tem adormecido. Este, inteirando-se do occorrido, entende naturalmente que, elevando-o ao cargo de ministro, presta com isso um grande serviço ás suas vassalas.

Eis em tres traços, em que se resume o entrecho dessa bella opereta, de montagem esplendorosa, com que inaugura os seus espectaculos por sessões, a companhia do theatro Recreio.

A *Côrte de Pharaó* continúa fazendo um grande successo na Hespanha e está em scena em dois theatros, na Republica Argentina.

Esta esplendida peça e mais as esplendidas condições que offerece o Recreio, são uma garantia segura de successo.

Varias noticias, nacionaes e estrangeiras

RECREIO — Não dá hoje espectaculo, para ensaio geral d'*A côrte de Pharaó*.

S. JOSÉ — Nas sessões de hoje, no S. José a peça da noite é a opereta *Mimi Bilontra*.

S. PEDRO — A peça que a companhia Christiano dará hoje nas suas sessões será *O pretexto*.

PAVILHÃO INTERNACIONAL — A revista *Já te pintei*, que está dando enchentes formidaveis ao Pavilhão, repete-se alli, nas duas sessões.

CARLOS GOMES — Dará hoje o Carlos Gomes na primeira sessão, *O pó de Perlimpimpim*, e segunda, *Peço a palavra!*

CHANTECLER — E' com *O rapto da Sabina* que o Chantecler dará as suas duas costumadas sessões da noite, hoje.

CINEMA RIO BRANCO — Nas sessões de hoje no Rio Branco representa-se a magica de grande espectaculo *A perola encantada*.

A COMPANHIA PORTUGUEZA EM PERNAMBUCO — *Recife, 2* — (*Correspondente*) — Estreará hoje no theatro Santa Isabel a companhia portugueza Carlos Alberto, com a opereta *Camponez alegre*.

PALACE-THEATRE — Continúa em franco successo a *troupe* de cançonetistas, duettistas e dansarinas que, no Palace-Theatre, diverte, diariamente, um publico de "chiqu'smo" e tafularia.

Entre os numeros de maior successo, destacam-se os duettistas Duperrey de Chantoup e o artista brasileiro que se faz chamar Coytkzis, e que executa varias experiencias de physica prestidigitativa humoristica e apresenta um cão falante, um cão que fala, diz o homem, com a bocca e com as cordas vocaes.

COMPANHIA LAHOZ — Estrear-se-á no Apollo no dia 5 do corrente, a companhia de operetas dirigida pelo maestro Ernesto Lahoz, que chega amanhã do Rio da Prata. A peça de estréa será *As mulheres de outono*.

O que vae pelos cinemas e outras casas de diversões

CINEMA PARISIENSE — Nas sessões de hoje terá o Parisiense mais uma occasião de deixar satisfeitos os seus frequentadores com o magnifico programma que lhes proporciona.

CINEMA PARIS — E' dos mais queridos e dos mais populares o cinema Paris do largo do Rocio. Tudo isso se justifica, porém, pelo modo como alli são organizados os programmas, de que o de hoje é o melhor attestado.

CINEMA ODEON — Um bello conjunto de films é o que constitue o programma do luxuoso cinema Odeon. Em cada film a exhibir resalta a competencia de quem organiza os programmas do Odeon.

CINEMA AVENIDA — O programma do sumptuoso Avenida foi escolhido ainda desta vez, com o mesmo aprimorado bom gosto de sempre. Vale por isso a pena ir ao bello cinema passar alguns minutos recreando a vista e o espirito com a collecção esplendida de films que alli são exhibidos.

CINEMA IDEAL — O concorrido cinema Ideal da rua da Carioca está hoje com outro magnifico programma egual ou superior aos que anteriormente alli têm sido exhibidos.

E' portanto mais um dia cheio para o Ideal que não descansa em proporcionar agradavel passa tempo ao publico.

CIRCO SPINELLI — Para hoje o Spinelli annuncia a revista *Tudo pega!* que em cada vez que se representa leva uma enchente ao popular circo.

SOCIAES

Datas intimas

Passou hontem o anniversario natalicio de d. Maria Helena Limpo de Abreu Pitanga, distincta esposa do sr. Alberto Pitanga.

——— Faz annos hoje o sr. José Poley, socio da firma Poley & Ferreira, desta praça.

——— Faz annos hoje o amigo professor de inglez, Gasper L. Harben.

——— Faz annos hoje d. Luiza Vieira Bastos, esposa do sr. Gastão Bastos, empregado do hospital de S. Sebastião.

——— Fez annos hontem, a senhorita Olga Pauvolid de Carvalho, dilecta filha do sr. Justiano Monteiro de Carvalho e de d. Lucia Pauvolid de Carvalho.

* * *

Nascimentos

Ha dias que o lar do estimado capitão Luiz Torquato de Souza, foi augmentado, com o nascimento de uma viva e interessante creancinha, que foi chrismada com o nome de Mario.

——— O sr. Ventura da Costa, porteiro do Arsenal de Guerra desta capital, tem o seu lar engrandecido com o nascimento de um bambino a que deu o nome de Osorio.

* * *

Manifestações

Com toda pompa realizou-se hontem, no quartel do 2º batalhão de infantaria da Brigada Policial, em Botafogo, um festival militar, dedicado ao coronel José da Silva Pessoa, commandante geral.

Ao chegar ao quartel, o coronel Silva Pessoa, foram-lhe prestadas as devidas continencias por uma companhia de guerra, sob o commando do capitão Carlos Antonio dos Santos, tendo como subalternos os tenente José Francisco Teixeira e alferes Manoel Augusto da Silva e 1º sargento Affonso Mello Silva.

Ao entrar o coronel Silva Pessoa, na secretaria do batalhão, foi-lhe entregue pelo major commandante Tertuliano de Albuquerque Potyguára, em nome do batalhão, um lindo album contendo photographias de varios exercicios das escolas do batalhão, nesse momento pronunciando breves palavras, que foram agradecidas pelo coronel Silva Pessoa, em eloquentes phrases.

Finda essa ceremonia, o major Alvaro de Mello, em nome do batalhão, inaugurou na secretaria, o retrato do major commandante, proferindo significativas palavras referentes ao acto, agradecendo o major Potyguára.

O batalhão creado em 24 de outubro do anno findo, por effeito da reorganização porque passou a Brigada, á sua administração tanto têm se interessado pelo desenvolvimento do pessoal, que hontem, tivemos a robusta prova do interesse empregado em prol da instrucção, por aquella administração, pois que observamos, com prazer e aprazimento de bom gosto, perfeitas evoluções das escolas de massas, dirigida pelo capitão Manoel da Rocha Silveira, ajudante do batalhão, e de esgrima de baioneta, pelo sargento Vicente Pereira da Silva, bom assim um concurso de tiro, dirigido pelo tenente Fernando de Sá Peixoto, no qual foi verificado o resultado seguinte:

Sargento ajudante Bellerophonte de Andrade, 24 pontos; quartel mestre João Baptista Coelho, 32; 3º sargento Orestes Vicentinos da Silva, 19; segundos sargentos: Alpheu da Costa Monjardim, 18; Joaquim Miranda Amorim 17; João Baptista Telles, 17; Abilio Antonio Gonçalves de Oliveira, 16; Francisco Antonio Tavares de Almeida, 15; tudo em uma serie de cinco tiros cada um.

* * *

Viajantes

Embarcou hontem, ás 9 horas da noite, no nocturno para S. Paulo, donde seguirá para Curityba, o dr. Carlos Cavalcanti, deputado pelo Paraná e presidente eleito daquelle Estado. Muitos paranaenses aqui residentes, deputados e senadores, figurões da politica nacional, foram, á *gare* despedir-se de s. ex.

O dr. Carlos Cavalcanti deixa na Camara muito boas recordações, e são geraes as esperanças de que s. ex., no governo do florescente Estado, procure honrar o mandato popular com que foi distinguido, promovendo o engrandecimento e progresso do Estado, e sendo justo e tolerante. O governo do sr. Carlos Cavalcanti é acolhido sympathicamente até pelo proprio partido opposicionista do Estado.

——— Deram-nos hontem o prazer de sua visita o conde e a condessa Patrizio de Castiglioni, que viajam a bordo do *Orcoma*, de passagem para Montevidéo.

Patrizio Castiglioni tem recebido varios e importantes diplomas, assim como medalhas de ouro, pelos seus trabalhos scientificos; e enceta agora uma nova *tournée* no Rio da Prata e no Pacifico.

Na volta dessa excursão scientifica, passará alguns dias no Rio de Janeiro.

——— Vindo de S. Paulo, acha-se entre nós, a serviço de sua profissão, o dr. Guilherme Aralhe, advogado no fôro de Santos.

——— Segue hoje para Alagoas, em visita á sua familia, o apreciado e conhecido caricaturista Leonidas Freire.

——— Pelo trem mineiro, chegaram hontem os srs.: dr. Carlos Alvim, Americo Rodrigues Pinto, Jayme de Vasconcellos e Antonio Campos.

——— Pelo trem paulista, chegaram hontem os srs.: Raphael Sampaio, Americo Rocha de Oliveira, Bento de Souza e Antonio de Oliveira Alves.

——— Pelo trem mineiro, partiram hontem os srs.: Candido Bretas Olegario Guzmão de Brito e Benedicto Ferreira de Araujo.

——— Pelo trem paulista, partiram hontem os srs.: Justino Antonio de Aguiar, José Moraes, Firmo de Oliveira e dr. Carlos de Souza.

——— Acham-se hospedados no Palace-Hotel Itamaraty os srs.: senador Sá Freire e familia, Julio Vianna e familia, dr. José Tolentino dr. J. Mesquita, capitão Magno Gomes, Manoel Souto, Francisco Vieira, Feligno Bergonovo e familia, Corrêa da Costa e familia, dr. Buarque de Macedo e senhora, Simões Corrêa, Arthur Claurem e senhora e Francisco de Souza.

——— Na Pensão Nogueira, hospedaram-se os srs.: João Almeida, Arthur Barbosa, tenente A. Corrêa de Lima, Paulo Moreira, Antonio da Silva Bernardes Junior, João Coelho de Oliveira, Antonio Pereira, Andress Aprotto, e coronel Accacio Torres.

——— Pelo paquete allemão *Hohenstaufen*, chegaram da Europa os srs.: Victor Varella, Alfredo de Araujo e senhora, Ottoniar Schuell, Heinrinck Schroder, Julio Vaz, dr. Carlos Flores, Hector Geichard e senhora, Antonio Zenha, M. José G. G. Figueiredo e familia, e Demilia Silva.

——— Pelo *Orcoma*, chegaram da Europa os srs.: Alex. H. Corrikshank e senhora, John T. Thompson, H. Thornley, Sarah H. Galovich, M. J. de Oliveira Rocha e familia, Mathilde Abreu, Berte Perdriat Roberto Carvalho e senhora, Boaventura Soares e familia, commandante Lagoaça, Manoel Arcos, Antonio Rocha Lemos e familia, Anna Silva Cunha, Cassiano Silva Carneiro e familia, Olga Rainho, Margarida Canna Verde, Emiliano Maria da Conceição, Oscar Rodrigues e familia, Anica Crottis, William Gibson e Hay John Fife.

* * *

Religiosas

Por motivos justos, deixa de realizar-se a romaria ao Sanctuario de N. S. Apparecida.

* * *

Missas

Por alma de Manoel Setembrino de Faria, sua familia manda rezar uma missa, amanhã, na egreja de N. S. do Parto, á rua de S. José, ás 9 horas.

* * *

Fallecimentos

Falleceu hontem, ás 7 horas da manhã, o major Affonso de Tavora, 3º official da secretaria da Justiça.

O seu enterramento será feito hoje, ás 7 horas, saindo o feretro da rua D. Anna Nery n. 171, para o cemiterio de S. Francisco Xavier.

——— Falleceu em França, Estado de São Paulo, o conhecido medico dr. Henrique de Sá Filho.

O inditoso moço era casado com a sra. d. Gerusa Soares de Sá, filha do general Carlos Soares, e deixa dois filhos. Contava 27 annos de edade.

O seu corpo deve chegar hoje a esta capital, ás 7 1/2 horas da manhã, pelo nocturno paulista, e será enterrado hoje mesmo, saindo o feretro, ás 8 horas da manhã, da estação Central.

——— Realizou-se hontem, no cemiterio de S. Francisco Xavier, o enterro do sr. Demetrio do Rego Monteiro, casado, de 42 annos de edade, tendo saido o feretro da estação Central, á 1 hora da tarde.

O fallecimento deu-se á estrada da Freguezia n. 40.

——— Em carneiro temporal do cemiterio de S. Francisco Xavier foi sepultado hontem o sr. Antonio Francisco Guimarães, casado, de 49 annos de edade, natural de Portugal, fallecido á rua Estacio de Sá 26.

A vida EM VIDROS
Rhum Creosotado DE Ernesto Souza
BRONCHITE
Rouquidão, asthma, coqueluche, Tuberculose pulmonar.
Grande tonico, abre o appetite e produz a engorda.

A Sociedade de Medicina e Cirurgia deu hontem posse á sua nova directoria

Realizou-se, hontem, a sessão de posse da directoria eleita para servir durante o anno de 1912.

A's 8 1/2 horas da noite, presentes os drs. Albano Figueira, Guedes de Mello, Fernando Terra, Julio Novaes, Oliveira Motta, Silva Araujo Filho, Parreiras Horta, Guarany Goulart, Crissiuma Filho e Plinio Marques, foi aberta a sessão, sob a presidencia do dr. Urbano Figueira e servindo de secretarios os drs. Guarany Goulart e Crissiuma Filho.

Lidos a acta e o expediente, foi dada a palavra ao dr. Julio Novaes, para ler o seu relatorio, na qualidade de thesoureiro da ultima directoria.

Em seguida, o dr. Guarany Goulart apresentou um relatorio acerca dos trabalhos apresentados á Sociedade durante o anno de 1911.

O dr. Urbano Figueira, presidente da Sociedade, depois de referir os principaes factos occorridos durante a sua gestão, deu posse á nova directoria, convidando a occupar a mesa os drs. Oliveira Motta, presidente eleito para 1912, e Silva Araujo Filho, e Plinio Marques secretarios.

Em seguida, o dr. Oliveira Motta, depois de agradecer a sua eleição, prometteu empregar todos os esforços para a prosperidade da Sociedade, incitando os seus associados a irmanarem-se e trabalharem todos pelo engrandecimento da velha e conceituada sociedade medica.

Concederam-se, ás Delegacias Fiscaes do Thesouro Nacional, nos Estados: de Minas Geraes, as importancias necessarias ao pagamento das pensões de meio soldo e montepio a d. Maria José Finza da Rocha e Oliveira, viuva do major João Pinto de Oliveira Carvalho; á do Rio Grande do Sul do meio soldo a d. Eulina Ferreira de Souza, filha do capitão Ferreira de Souza; e á do Piauhy, a do montepio a d. Joaquina Ricardina de Brito, viuva do escrevente da Armada Raymundo Ignacio.

Para Festas ?
Só 30 dias de real liquidação de roupas feitas, na
"CASA PARIS"
Costumes brancos para Natal . . . . 10$000
Costumes flanella para homem. . . . . . . 12$000
Ternos flanella para homem. . . . . . . 15$000
Ternos de brim tussor 1ª qualidade . . . . 32$000
Rua dos Andradas, 41
Esquina do Hospicio

Nada tão efficaz e tão facil de tomar como
Cura de Stearns
para dôr de cabeça. Uma só capsula alivia num momento a mais forte dôr de cabeça Não contem antypirina, nem outras drogas perigosas. Insista sempre que lhe dêem as capsulas de STEARNS, que são as unicas para o dito mal.
As nevralgias e enxaquecas se curam instantaneamente tomando a CURA DE STEARNS.
Frederick Stearns & C.
Detroit, (Mich. E. U. A.).
A' venda nas pharmacias e drogarias.

TERRA & MAR

EXERCITO

O general Menna Barreto, ministro da Guerra, esteve hontem no Sylvestre, onde conferenciou com o marechal Hermes.

S. ex., depois de apresentar ao chefe do Estado os telegrammas que recebeu das differentes guarnições, submetteu á assignatura do presidente da Republica o decreto que promove ao posto de coronel o tenente-coronel Raymundo Agostinho Gomes de Castro, em virtude de resolução do Supremo Tribunal Militar.

De regresso á sua secretaria, recebeu o titular da pasta da Guerra os cumprimentos da officialidade do Corpo de Bombeiros e do Asylo de Invalidos da Patria.

——— Pediram transferencia de armas os segundos-tenentes alumnos da Escola de Artilheria e Engenharia Luiz de Lima, Ramiro Noronha, Argemiro Dornelas, Mario Ramos, Oscar Mauricio Torres Temporal e Octavio Cardoso.

——— Em virtude de proposta, serão classificados na arma de cavallaria: no 3º regimento, o 1º tenente João Theodoro Pereira de Mello Netto, e no 4º regimento, o 1º tenente Vitalino Thomaz Alves.

——— Por ter deixado a chefia da casa militar do presidente da Republica, apresentou-se hontem as altas autoridades do Exercito o coronel Clodoaldo da Fonseca, candidato á presidencia do Estado de Alagoas.

S. s. esteve no gabinete do ministro da Guerra, onde foi recebido pelo coronel Setembrino de Carvalho, chefe do gabinete do general Menna Barreto.

——— O coronel Basilio Pyrrho, commandante de um regimento no sul, enviou ao general Menna Barreto um telegramma, felicitando-o pela direcção que tem dado aos negocios da pasta da Guerra.

——— O general Antonio Geraldo de Souza Aguiar, inspector da 11ª região, no Paraná, dirigiu ao titular da pasta da Guerra o seguinte telegramma:

"No momento politico que atravessamos, as forças desta região, por meu intermedio, vem apresentar os mais calorosos applausos e votos de solidariedade pela maneira patriotica com que o sr. presidente da Republica vae dirigindo os destinos do nosso grande Brasil. — General *Antonio de Souza Aguiar*."

——— Permittiu-se ao professor do Collegio Militar Francisco Ferreira da Rosa gozar, onde lhe aprouver, o periodo das férias lectivas actuaes.

——— Foi transferido para o 55º o 1º tenente do 37º de caçadores Fernando Coelho da Silva.

——— Enviou-se ao Tribunal Militar o requerimento em que o capitão aggregado de infantaria Pedro Augusto Menna Barreto pede que se lhe torne sem effeito a sua aggregação.

——— Ao mesmo tribunal foram remettidos os papeis em que o tenente-coronel medico dr. João do Nascimento Guedes pede entregue sua patente, para ser passada 2ª via, por ter a primeira se extraviado.

——— Assumiu a chefia do estado-maior da 5ª região militar, em Recife, o tenente-coronel Cassiano Ferreira de Assis.

——— Será proposto pelo chefe do D. G. para preparador do Laboratorio Physico Chimico Militar o sargento amanuense Oscar Carlos de Lima, 3º annista de medicina.

——— O titular da pasta da Guerra, em data de hontem, expediu um aviso ao chefe do Departamento da Administração e ao chefe do Grande Estado-Maior, scientificando-os de que mandou distribuir aos grupos de artilheria a cavallo a artilheria Krupp, tiro rapido, L c|28.

——— Aos officiaes que servem na commissão de compras na Europa mandou o ministro da Guerra abonar uma diaria, além dos vencimentos que já percebem.

——— Por telegrammas expedidos ás Delegacias Fiscaes nos Estados, foi hontem feita a distribuição de creditos para todas as regiões militares relativos ao pagamento dos animaes.

——— O general Menna Barreto já providenciou para que sejam recolhidos ás suas respectivas unidades os cavallos que se acham na invernada do Gericinó, e que estejam em condições de prestar serviços.

——— Vão ser approvadas as condições propostas pelo chefe do Grande Estado-Maior, e que devem satisfazer as viaturas militares, cujo estudo de construcção está a cargo de uma commissão especial, nomeada para esse fim.

——— Estiveram hontem no gabinete do ministro da Guerra os generaes Carlos Pinto e Serzedello Corrêa e o senador Lauro Sodré.

——— Sabemos que o ministro da Guerra vae expedir um convite aos generaes nomeados para commissões differentes e que aqui ainda se acham, afim de que os mesmos sigam aos seus destinos.

Somos ainda informados que s. ex. já ordenou que os officiaes não pertencentes a esta guarnição e que aqui se acham indevidamente, sejam considerados em transito.

——— O general Menna Barreto mandou confeccionar um regulamento, afim de reger as deliberações da commissão de promoções, de accordo com o decreto legislativo, que ordena nova composição para essa commissão, que terá como membros todos os officiaes generaes que aqui se acham em disponibilidade ou exercendo commissões.

De accordo com a lei, só poderá deliberar uma maioria de 2|3.

——— O ministro da Guerra mandou approvado as instrucções para forrageamento e ferragem dos animaes em serviço nas unidades do Exercito e estabelecimentos militares, mandou publical-as no Boletim do Exercito.

——— Por terem no dia 31 de dezembro findo completado a edade para a compulsoria, serão reformados o 1º tenente José Mamede da Silva Rondon e 2º tenente Leonel Horacio da Costa Pereira e Antonio Alves Maia.

——— Será classificado no 2º regimento de infantaria o 1º tenente Oscar Nunes de Mello.

——— 1º regimento de cavallaria — Em regosijo pelo advento ao Novo Anno a officialidade deste regimento, ante-hontem incorporada, foi ao gabinete do coronel Silva Faro, commandante do mesmo regimento fazer os seus cumprimentos áquelle superior, pelo motivo acima.

Usou da palavra o major Jorge Cavalcante, fiscal do mesmo corpo, que em expressiva e eloquente allocução saudou o coronel Silva Faro em seu nome e no dos presentes. Em seguida foi servida uma taça de champagne, trocando-se nesse momento diversos vivas ao marechal presidente da Republica, ao governo legalmente constituido.

Depois dos cumprimentos acima, foi o corpo de inferiores do mesmo regimento levar as suas saudações ao mesmo commandante, pelo motivo já exposto, falando em seus nomes o 1º tenente Zacarias, ajudante do regimento que, em poucas palavras fez sentir as razões daquella manifestação.

Aos manifestantes, tanto áquelles como a esses, o coronel Faro agradeceu em expressões cheias da bondade e franqueza que lhe são caracteristicas.

Ainda aos inferiores foi offerecida champagne, sendo nessa occasião levantados diversos vivas ao coronel Faro e ao marechal Hermes da Fonseca.

——— Apresentou-se hontem ao quartel general da 9ª região o coronel dr. Candido Mariano Damasio, chefe da commissão de inspecção ás enfermarias militares, por ter vindo do sul e bem assim o secretario da referida commissão, dr. Antonio Joaquim Damasio.

——— Foi mandado incluir num dos corpos da brigada mixta o soldado José Maria do Nascimento.

——— O conselho de investigação a que responde o 1º tenente Ricardo Goulart, reune-se no dia 4 do corrente, ao meio-dia, na sala do serviço de justiça da 9ª região de inspecção, do qual é presidente o major Joaquim Candido Cordeiro e juizes os 1º tenentes Pedro Manta e Cesario Monteiro Autran.

——— Vae ser inspeccionado de saude, na proxima reunião da junta medica no quartel general da 9ª região, o 2º tenente Manoel Oliveira Lustosa de Araujo, por conclusão de licença para tratamento de saude.

——— Está marcado para o dia 6 do corrente, no antigo Arsenal de Guerra ás 8 horas da manhã, o embarque de officiaes e praças desta guarnição que seguem para os portos do norte.

——— Os 2º tenentes Zacharias de Menezes Doria e Celestino Teixeira de Faria, requereram ao general ministro da Guerra transferencia de corpos.

——— Apresentaram-se hontem ao quartel general da 9ª região o capitão Julio Francisco Serpa, por ter de seguir no primeiro vapor, a reunir-se á 13ª companhia isolada a que pertence e intendente Heinterio Augusto Pereira de Carvalho, por ter de seguir a 6 para a 1ª região militar, onde foi mandado servir.

——— Foi mandado seguir no dia 4 do corrente, a reunir-se ao 14º regimento de cavallaria a que pertence o 2º sargento Lysandro Victo Nunes Pereira, que se acha addido ao 3º regimento de infantaria.

——— Concluiu hontem a licença para tratamento de saude, de tres mezes, em cujo gozo se achava, o capitão Antonio da Rosa Pereira, que se apresentou, por esse motivo, no quartel general da 9ª região.

——— Esteve no gabinete do general inspector da 9ª região o general de brigada José Carlos Pinto, por ter vindo da guarnição de Recife.

——— O major Cyrillo Bernardino Fernandes, apresentou ao quartel general da 9ª região de inspecção, um requerimento tendo annexo alguns exemplares do "Brasil Serviço Militar", de sua lavra, afim de ser lido e distribuido pelas repartições militares.

——— O 2º tenente Raul Villanova Machado apresentou-se no quartel general da 9ª região, por ter sido nomeado auxiliar do serviço de engenharia daquella repartição.

——— Reune-se no dia 4 do corrente, na sala do serviço de justiça da 9ª região o conselho de guerra a que responde o soldado Pedro Avelino, do 55º de caçadores, do qual é presidente o major Antonio Pereira Leitão da Silva, do mesmo batalhão.

——— Serviço para hoje:

Superior de dia, capitão Alexandre Galvão Bueno.

A brigada mixta dá o official para ronda.

A 1ª brigada dá os officiaes para auxiliar o superior de dia e para dia ao quartel general da 9ª região.

Auxiliar do official de dia, amanuense Daniel.

A brigada mixta dá as guardas dos palacios, Cattete, Guanabara e Arsenal de Marinha.

O 3º regimento de infantaria dá a guarnição.

——— Uniforme, 5º.

Ciumes que terminam em cacetadas

Residem em um barracão do morro de Santo Antonio José Braz da Silva e Luiza Alves Prata, amasiados ha muito tempo.

O *menage* não corria em harmonia, visto como ambos os amantes levavam a vida no meio de rixas.

Hontem, pela manhã, essas rixas tiveram o seu ponto final, predominando o cacete.

Entrando então em scena o guarda nocturno Fernando Reis, que, por ser intruso, apanhou algumas pauladas.

O conflicto iria avante, si a policia do 5º districto, não interviesse, não prendesse os contendores, que foram ajustar contas na delegacia.

Nasceu outra vez

Pela rua Assis Carneiro, passava hontem, a toda velocidade, o que já é costume antigo, o electrico de n. 315, da linha da Piedade, conduzido pelo motorneiro Manoel Dias da Silva.

Odette Ramos, de 3 annos de edade, filha de Juvenal Ramos, morador áquella rua numero 158, atravessando descuidada á rua de um lado para outro, foi colhida pelo referido electrico, mas, com tanta sorte, que caiu num buraco existente entre os trilhos. O bonde, passando por sobre ella, só lhe produziu um leve arranhão na testa.

O motorneiro, preso em flagrante e levado para o 20º districto, foi ahi autoado, recolhendo-se a menor á residencia de seus paes.

Foram concedidas as seguintes licenças: de 4 mezes, ao 3º delegado auxiliar de Policia, bacharel José Thomaz da Cunha Vasconcellos; de 2 mezes, ao juiz de direito da 1ª vara de orphãos desta Capital, bacharel Virgilio de Sá Ferreira; de 90 dias, ao guarda civil Cornelio da Cunha Lopes; e de 60 dias, ao sargento da Brigada Policial, Euclydes Gomes Pinheiro.

O ministro da Fazenda mandou lavrar o termo de transferencia para Honorio Portella da Rosa Lima, do terreno de marinhas n. 379, onde estão edificados os predios ns. 159, 161 e 163, á rua Visconde do Rio Branco, e n. 1, á rua S. Pedro, em Nictheroy, e permittiu vendel-os por 14:000$000.

Um automovel dos Correios atropela um carregador

Pelas 6 1|2 horas da tarde, um automovel dos Correios, conduzido pelo *chauffeur* Jorge Antonio Cerdeira, ao passar pela rua de São Clemente, foi sobre o meio fio da calçada, atropelando o carregador José Moreira de Souza, que ficou gravemente ferido, em diversas partes do corpo.

O desastrado *chauffeur* procurou evadir-se, mas os populares que transitavam nas proximidades do logar, impediram a fuga, tentando lynchar o autor do desastre.

Este foi preso pela policia do 7º districto, emquanto a victima, depois de soccorrida pela Assistencia, era removida para a Santa Casa.

Procurou a morte por estar atacado de uma grave infermidade

O negociante João Augusto Nunes, residente á rua Presidente Barroso n. 76, de ha muito que se acha atacado pela morphéa.

Os seus padecimentos muitos se aggravaram ultimamente, e de tal modo, que hontem resolveu pôr termo aos seus dias.

A's 5 1|2 horas da tarde, saindo de casa, em companhia de um filho menor, dirigiu-se á rua Onze de Maio, onde, subitamente, puxando do bolso um revólver, detonou-o sobre o ouvido direito.

Muitos populares accorreram ao local, além da policia do 9º districto, que, dando as providencias sobre o caso, fez remover o infeliz enfermo para a Assistencia.

Ali foi julgado grave o seu estado, sendo, por isso, removido para a Santa Casa, onde ficou em tratamento.

ALFANDEGA

COLIS POSTAUX

Relativamente ao que hontem publicámos sobre os *Colis Postaux*, recebemos a seguinte carta:

"Rio, 2 de janeiro de 1912. — Sr. redactor do *Correio da Manhã*. — Espero da gentileza de você a publicação destas linhas, o que me fará eternamente grato.

Causou-me estranheza a inclusão do meu nome no numero das cento e tantas pessoas denunciadas pelo sr. procurador criminal da Republica, como autores e cumplices do crime de contrabando (sic), de que trata o relatorio da commissão, designado para apurar a denuncia levantada pelo digno 2º escripturario desta Alfandega, Antonio Eduardo de Leuhoff Brito, sobre saida clandestina de pacotes postaes, retirados do respectivo armazem das Encommendas Postaes.

Muito se falou desse monstruoso processo, não sendo opportuno referir-me a seus detalhes, sinão no que diz respeito ao fim a que me proponho nesta carta.

Accidentalmente foi meu nome citado no referido processo, pois que tive a felicidade de só durante uma semana servir de conferente do *Colis Postaux*, e isso mesmo em substituição a um collega que, designado, não compareceu.

Estou bem certo que, se maior numero de semanas tivesse servido, acontecer-me-ia o mesmo que aos outros, isto é, seria colhido nas malhas de um processo, onde os funccionarios mais distinctos se acharam envolvidos por defeito simplesmente de um convenio postal, em que não se distinguem attribuições e se confundem responsabilidades de empregados de dois ministerios differentes.

Na semana em que servi, diz a commissão (consta do relatorio), a não serem dois senões sem importancia, esses despachos de amostras, que eu dei saida a um retrato de familia livre de direitos sem cobrar os direitos da moldura que *se presume* (o gripho é meu) acompanhava o dito retrato.

Esta infamil accusação mesmo seria rebatida se eu tivesse sido ouvido no inquerito; a commissão, porém, julgara tão sem importancia que não me chamou a depôr, como fez a todos os meus collegas.

Na discriminação das responsabilidades de cada funccionario, a commissão julgou que eu e um outro collega, que não consta do rol dos denunciados, eramos passiveis de uma advertencia.

E é só.

Já se vê, sr. redactor, que a commissão de inquerito não me julgou responsavel por coisa alguma.

Eu desconheceria o que ella disse a meu respeito si, como secretario do ex-inspector sr. Baptista Franco, não tivesse tido em mãos copia do relatorio, enviado para, depois de ouvidos os funccionarios accusados, ser remettido ao sr. ministro da Fazenda, com o parecer da inspectoria.

Como, pois, sr. redactor, sou denunciado de cumplicidade?

Parece-me que o sr. procurador criminal leu mal, ou não leu o processo, e limitou-se a catar nomes, excluindo alguns e incluindo outros que nem de leve se toca no relatorio, levianidade que trará grandes prejuizos ao Estado, pois que nem todos os denunciados são simples funccionarios publicos sem fortuna ou sem meios para promoverem os processos de indemnização.

Sou de você creado obrigado. — *João Pedro Nogueira de Sá*, 1º escripturario da Alfandega."

A ESMERALDA
POR OCCASIÃO DAS FESTAS 1911-1912
Não comprem joias e brilhantes e artigos para presentes sem ver esta casa
O melhor sortimento!!
Os preços mais baratos!!
VEJAM E COMPAREM!
Brindes são distribuidos a todos os freguezes
8 e 10 - TRAVESSA SÃO FRANCISCO - 8 e 10

PELO TELEGRAPHO

Varias noticias de S. Paulo

S. Paulo, 2 — (*American Office*) — Estão actualmente ausentes desta capital todos os mebros da commissão executiva do Partido Republicano Conservador.

S. Paulo, 2 — (*American Office*) — Foi hoje declarada a gréve parcial dos operarios da fabrica de calçados Rocha.

S. Paulo, 2 — (*American Office*) — O nocturno paulista traz um atrazo de quatro horas, não sendo a causa conhecida.

S. Paulo, 2 — (*American Office*) — Falleceram:

Em França, o dr. Henrique de Sá Filho, genro do general Carlos Soares;

Em Ribeirão Preto, d. Valentina Loyola, esposa do advogado dr. Augusto Loyola.

S. Paulo, 2. — (*American Office.*) — Tentou hoje suicidar-se na cadeia publica, ingerindo uma dóse de creolina, o syrio Massara Karuli, que soccorrido a tempo, foi posto fóra de perigo.

S. Paulo, 2. — (*American Office.*) — Em vista do novo despacho do juiz, denegando á mãe de Silvana Rabello o necessario alvará para acompanhar o processo que a justiça move contra Nestor Belisario Camargo, que assassinou sua filha, os autos subiram ao Tribunal de Justiça, em grão de recurso.

S. Paulo, 2. — (*American Office.*) — Dizem de Piraju ter sido ali preso o individuo de nome Antonio José Gonçalves, assassino do sub-delegado de policia, sr. João Baptista Guimarães.

S. Paulo, 2. — (*American Office.*) — Estão provocando geraes protestos os constantes atrazos dos trens da Central. O nocturno chegou aqui ás 11 horas da manhã e o nocturno de luxo, depois do meio-dia.

S. Paulo, 2. — (*American Office.*) — O automovel n. 361, da Companhia Auto-Taxs, quando esta madrugada passava pela rua Marechal Deodoro, conduzindo alguns rapazes e uma rapariga, bateu violentamente contra um poste situado na esquina da rua Santa Thereza, ficando dois dos passageiros feridos.

O automovel ficou muito avariado.

O motivo do desastre foi o *chauffeur*, Isidoro Martins, ir dormindo sobre o carro.

Santos, 2. — (*American Office.*) — Entraram neste porto os vapores *Itapava*, procedente do Pará, e *Laguna*, procedente do Rio.

S. Paulo, 2. — (*American Office.*) — Parece certo que o sr. Eugenio Egas não acceita o logar de archivista da Repartição de Estatistica.

S. Paulo, 2. — (*American Office.*) — O deputado dr. Corrêa Defreitas, que acaba de chegar de Curityba, deve seguir amanhã para o interior do Estado de Minas Geraes. O dr. Corrêa Defreitas voltará depois a esta capital, devendo, em seguida, partir para o Rio.

Dão-se desordens entre forças imperialistas chinezas

Pekin, 2. — (*Havas.*) — Entre as tropas imperialistas do Arsenal de Lanchoou deram-se varios disturbios, receiando-se que esses actos de indisciplina façam perigar o trafego da estrada de ferro transiberiana.

A nacionalisação de navios nos Estados-Unidos

Washington, 2. — (*Havas.*) — Em seu relatorio do anno findo, o secretario do commercio, lembra a necessidade de serem nacionalizados os navios construidos no estrangeiro ou os norte-americanos que sómente se entregam ao commercio estrangeiro.

Em Santos deu-se hontem um crime passional

Santos, 2. — (*American Office.*) — Communicam-nos que, no sitio Campo Grande, João Pereira da Silva, que nutria violenta paixão por Amelia Mathias Araujo, moça de 15 annos de edade, tendo-se visto abandonado por esta, que preferira outros amores, e não se podendo conformar com a sua desventura, num impeto, de loucura, feriu com tres facadas nas costas a sua namorada.

O estado da pobre moça é gravissimo.

O criminoso, tendo sido preso, confessou o delicto, dizendo que não lhe fôra possivel supportar o abandono.

O presidente do Conselho de Ministros de França recebe o embaixador de Londres

Paris, 2. — (*Havas.*) — O sr. Joseph Caillaux, presidente do conselho de ministros, recebeu hoje, em audiencia, o sr. Paul Cambon, embaixador em Londres, com o qual teve demorada conferencia.

As aguas do rio Paraná crescem

Buenos Aires, 2. — (*American Office.*) — Telegrapham de Santa Fé, informando que as aguas do rio Paraná têm crescido nestas ultimas vinte e quatro horas, extraordinariamente, estando os bairros baixos da cidade completamente inundados.

Os prejuizos materiaes são muito importantes.

O general Caneva recebe felicitações pela entrada do anno novo

Roma, 2. — (*Havas.*) — Por motivo da entrada do anno novo, os consules estrangeiros em Tripoli, a Municipalidade, os chefes das tribus Sahel e Menscia, todas as autoridades, bem como os jornalistas e muitos israelitas notaveis apresentaram felicitações ao general Caneva, governador militar da Tripolitania italiana.

O syndaco de Tripoli, Hassuna Pachá, tambem telegraphou ao rei Victor Manuel apresentando-lhe os protestos de submissão e amizade á Italia.

Provavel movimento de tropas francezas em Marrocos

Paris, 2 — (*Havas*) — O *Matin* publica um telegramma de Tanger dizendo ser muito provavel que o cruzador francez que em breves dias irá a Agadir, conduzirá de Rabat ou de Casa Blanca, a guarnição de policia para aquella cidade.

Noticias de Minas Geraes

Juiz de Fóra, 2. — (*Correspondente.*) — Esta sendo preparada uma grande manifestação por occasião da chegada do deputado Antonio Carlos, que terá uma recepção enthusiastica por parte da população.

Os doze municipios serão representados por senhoritas; haverá illuminação a côres, das principaes ruas da cidade.

Juiz de Fóra, 2. — (*Correspondente.*) — E' esperada uma companhia lyrica italiana que trabalhará no Polytheama.

Juiz de Fóra, 2. — (*Correspondente.*) — Fala-se na fundação de uma grande companhia industrial.

Juiz de Fóra, 2. — (*Correspondente.*) — Deve apparecer no dia 4 do corrente o *Diario do Povo*, orgão independente, dirigido por Olegario Pinto e Mario Magalhães.

O novo jornal não tem filiação politica. Suas officinas acham-se montadas caprichosamente com machinas modernas, encommendadas directamente. E' seu gerente o sr. Matheno Natarabuto.

Bello Horizonte, 2. — (*American Office.*) — A Collectoria Federal neste Estado arrecadou durante o mez de dezembro findo, a quantia de 22:222$570, mais 2:790$242, do que em egual mez do anno transacto.

Durante o anno de 1911 arrecadou a collectoria 220:353$834, contra .... 179:479$131 no anno anterior, havendo assim uma differença de 40:874$703.

Bello Horizonte, 2 — (*American Office*) — A Guarda Civil commemorou hontem o segundo anniversario da sua fundação, inaugurando na sua séde o retrato do actual chefe de policia, dr. Americo Lopes.

Bello Horizonte, 2 — (*American Office*) — O sr. Renato de Lima, filho do sr. Augusto de Lima, inaugurou hontem no salão High-Life uma exposição de caricaturas de typos e factos locaes.

Bello Horizonte, 2 — (*American Office*) — E' aqui esperado hoje o dr. Curvello de Mendonça, que vem saudar o engenheiro Cook na recepção que hoje lhe offerece a Sociedade Mineira de Agricultura.

Inauguração da linha telephonica Paris-Madrid

Paris, 2 — (*Havas*) — Foi hontem inaugurada a linha telephonica directa desta cidade para a capital da Hespanha.

A revolução no Equador colhe novos triumphos

Nova York, 2 — (*Havas*) — Telegramma de Guayaquil, capital da Republica do Equador, annuncia que as provincias do littoral reconheceram como legal o governo provisorio do sr. Montero. Este ganhou a batalha travada com os seus adversarios politicos, em Babihoyo, na qual houve vinte e quatro homens mortos e quatorze feridos.

Refere o mesmo despacho que uma outra batalha se travou em Machaba, cujos resultados são ainda ignorados e que o general Plaza, á frente de um grande contingente de tropas, prepara-se para atacar Guayaquil.

A situação na China

Petersburgo, 2 — (*Havas*) — Telegramma de Kalgan, annuncia que os principes da região sul da Mongolia conservam-se fieis á dynastia reinante dos Tat-Sing, e resolveram apoiar o governo imperial, combatendo contra os revolucionarios chinezes.

Varias noticias de Pernambuco

Recife, 2. — (*Do correspondente.*) — O general Dantas Barreto visitou hoje, no palacio da Soledade, o arcebispo d. Luiz.

Recife, 2. — (*Do correspondente.*) — O governador do Estado deu hontem recepção, á 1 hora da tarde, no palacio da praça da Republica.

Foi extraordinaria a concorrencia.

Recife, 2. — (*Do correspondente.*) — Corre que os rosistas apresentarão candidatos nas proximas eleições de deputados federaes, contando fazer o terço.

A Tripolitania acha-se em calma

Roma, 2. — (*Havas.*) — As ultimas noticias chegadas de Tripoli dizem não haver novidade alguma a salientar, tanto naquella cidade, como em Tagiura, Ain-Zara e Homs.

Forças hespanholas não podem desembarcar em Melilla devido ao temporal

Melilla, 2. — (*Havas.*) — Devido ao fortissimo temporal reinante neste porto, não puderam desembarcar o infante d. Fernando e as tropas de seu commando, as quaes regressaram a Malaga, onde aguardarão que melhore o tempo.

Um ministro imperial chinez visita o palacio do imperador

Pekin, 2. — (*Havas.*) — O primeiro ministro Yuan-chi-kai visitou hoje, pela manhã, as dependencias do palacio imperial.

Os mineiros belgas de Mons declaram-se em gréve

Bruxellas, 2. — (*Havas.*) — Declararam-se em gréve os mineiros de Mons, os quaes reclamam o salario quinzenal em vez de semanal que actualmente recebem.

Os successos de Bariloche

Buenos Aires, 2. — (*American Office.*) — *La Razon* commenta largamente e censura as criticas que os jornaes chilenos têm feito aos successos de Bariloche, no territorio de Chubut, onde se diz que as autoridades argentinas perseguem os cidadãos chilenos.

A crise ministerial no Chile

Santiago, 2. — (*American Office.*) — Está confirmada, ao que se diz nos centros politicos, a noticia de que o ministro do Interior e presidente do conselho de ministros, sr. Ramon Gutierrez, renunciará o cargo logo que sejam approvados os orçamentos.

Com a saida do sr. Ramon Gutierrez do ministerio, subirá ao poder o partido liberal. Os radicaes exigiram, como base do accordo para apoiarem o novo governo, a retirada da candidatura á senatoria do sr. Gonsalo Bulnes.

As negociações desse sentido continuam.

O ministro da Instrucção Publica hespanhola, fará uma preciosa offerta á Argentina

Madrid, 2. — (*Havas.*) — O ministro da Instrucção Publica fará brevemente presente ao Museu de Bellas Artes de Buenos Aires de uma importante collecção de reproducções das melhoras obras dos principaes artistas hespanhóes.

Os revolucionarios chinezes preparam-se para atacar aos imperiaes

Pekin, 2. — (*Havas.*) — Por informações chegadas ao governo, de varias fontes, sabe-se que as tropas revolucionarias do norte da China se mostram dispostas a reencetar as hostilidades.

Os inimigos dos hespanhóes em Melilla preparam-se para um novo ataque

Madrid, 2. — (*Havas.*) — As autoridades militares de Melilla receberam communicação de que a "karka" inimiga está-se preparando para um novo ataque ás posições hespanholas.

Os soberanos inglezes na India

Calcuttá, 2. — (*Havas.*) — Os soberanos inglezes assistiram hoje á revista das tropas indianas, as quaes, em formatura, apresentavam um espectaculo deslumbrante.

Segue para o Equador a canhoneira norte-americana "Yorktown"

Washington, 2. — (*Havas.*) — O departamento da marinha ordenou que a canhoneira *Yorktown*, que actualmente se encontra no Panamá, seguisse para as aguas do Equador.

H. ROSA & FILHOS
FUNDIÇÃO DE TYPOS
Deposito de machinas para artes graphicas
SECÇÃO DE PAPELARIA
Grande deposito de toda a qualidade de papeis, objectos de escriptorio e phantasia
Esta casa é a que maior vantagens offerece aos srs. varegistas
VENDAS POR ATACADO
Edificio proprio
CASA MATRIZ—Lavradio, 67
Rio de Janeiro

O pagamento do pessoal da E. F. Central do Brasil suspenso até resolução do Tribunal de Contas! ...

O pagador da E. F. Central do Brasil fez affixar hontem na pagadoria, o seguinte aviso:

"De ordem do sr. dr. director, faço publico que até ser registrado pelo Tribunal de Contas, o credito aberto pelo decreto numero 9:247, de 28 de dezembro de 1911, para pagamento do pessoal desta Estrada, não podem ser pagas as folhas de novembro, que pendem ainda de pagamento, nem as do mez de dezembro, de todo o pessoal, quer titulado, quer jornaleiro.

O sr. dr. director espera que na segunda quinzena do corrente mez, effectuado aquelle registro, possa ter logar o pagamento das referidas folhas.

Os empregados, que desejarem, poderão, requerendo directamente ao sr. sub-director da 6ª divisão, obter certificado da importancia a que têm direito pelas mesmas folhas.

Pagadoria, 2 de janeiro de 1912. — *Antonio Carlos de Araujo Bastos Junior*, pagador."

VIDA ACADEMICA

ESCOLA POLYTECHNICA

(*Ultimo dia de exames*)

Hoje, ás 10 horas da manhã, dar-se-á ponto para prova oral aos seguintes srs.:

Curso fundamental — 2ª cadeira do 3º anno — Mecanica applicada — Egard Werneck Furquim de Almeida (2ª chamada), Sebastião Gualberto de Oliveira (2ª chamada), Alvaro da Cunha e Mello (2ª chamada).

ESCOLA DE ARTILHERIA E ENGENHARIA

Pontos para hoje:

Economia politica — Pantaleão da Silva Pessoa, Custodio dos Reis Principe Junior, Enéas de Carvalho Fortes, Eurico Laranja, Francisco Ferreira Alves dos Reis, Francisco José Pinto, José Bentes Monteiro Francisco de Paula Faria Junior e Francisco Procopio de Souza.

Turma supplementar — Glycerio Fernandes Gerpes, Honorio da Costa Maia, José Alberto de Mello Portella, José Barbosa Monteiro, José Ney Ewbank da Camara e José Serpulo de Borja Buarque.

Architectura — José Ney Ewbank da Camara, Honorio da Costa Maia, Amadeu Pereira de Magalhães, Americo Carvalho de Menezes, Antonio Pinheiro de Mattos, Aristides Paes de Souza Brasil, Carlos Italico Maynardi, Sebastião Pinto Caldeira e Washington B. R. Pereira.

Resistencia — Para a primeira turma dos alumnos do 3º anno do curso de engenharia.

Explosivos — Angelo Francisco Notare, Bento Ribeiro Carneiro Monteiro, Crodegando de Moraes Mendes, Eduardo Jansen, Francisco Pessoa Cavalcante e Ulysses de Sá Brito.

Turma supplementar — Mario de Sá Brito, José Araujo, Carlos Alberto Kehl e Antonio José Ozorio.

Balistica — Astrogildo Pereira da Cunha, Brasilino Americano Freire, Cesar Gonçalves, Djalma Polly Coelho, Edgard do Amaral e Edgard da Cruz Cardoso.

Turma supplementar — Edgard de Oliveira, Edgardino de Azevedo Pinto, Eduardo Monteiro de Barros, Gastão de Albuquerque, Gastão Fontoura e Gilberto Freitas.

Arte militar — José Eduardo de Lima e Silva, José de Oliveira Monteiro e Juvencio Corrêa de Araujo.

Analytica (F. de G.) — Adriano Saldanha Mazza, Agenor Leite de Aguiar, Alberto Dias dos Santos, Alfredo Soares dos Santos, Alexandre Zacharias de Assumpção e Americo Fiuza de Castro.

Turma supplementar — Antenor Nabuco, Antonio de Lima Teixeira, Aristoteles de Souza Martins, Arnaldo Borges Leitão, Arthur de Azevedo e Arthur H. Hall.

DIVERSAS

Escrevem-nos:

Pede-se a todos os alumnos da 2ª serie medica que ainda não têm aula de histologia, comparecerem no dia 5 do corrente, ás 11 1|2 horas da manhã, afim de se deliberar sobre a escolha de um professor da referida cadeira, visto não haver actualmente nenhum curso privado com as inscripções de matriculas abertas. O local da reunião é o amphitheatro de odontologia, gentilmente cedido pelo dr. Azevedo Sodré.

——— Terminou, com brilhantismo, o curso de Faculdade Livre de Direito o distincto joven Paulino Martins Coelho de Almeida.

Por esse motivo, tem o dr. Paulino de Almeida recebido muitos cumprimentos e telegrammas de felicitações.

VIDA ESCOLAR

COLLEGIO MILITAR

Realizam-se hoje, ás 10 horas da manhã, os seguintes exames:

Oraes — 2º anno — Francez — Alumnos ns.: 242, 427, 438, 460, 528, 536, 542, 566, 571, 582, 594, 598 e 613.

2º anno — Arithmetica — Alumnos ns.: 239, 249, 272, 297, 304, 315, 317 e 319.

2º anno — Geographia — Alumnos ns.: 156, 167, 179, 188, 212, 322, 400, 767 e 868.

3º anno — Inglez — Alumnos ns.: 353, 384, 389, 393, 401, 407, 420, 423, 426, 428, 434, 453, 486 e 510.

4º anno — Physica — Alumnos ns.: 327, 428, 464, 467, 470, 495, 525, 527, 604 e 632.

4º anno — Chorographia — Alumnos ns.: 89, 103, 118, 169, 180, 206, 218, 221, 233, 253, 497 e 553.

5º anno — 1ª secção — Alumnos ns.: 134, 301, 360, 367, 421, 433, 461, 487, 502 e 532.

5º anno — Geometria — Alumnos ns.: 557, 572, 583, 727, 734, 747, 750, 755 e 769.

Observações — O ponto oral será dado ás 8 horas da manhã.

Anneis de grão
Grande e variado sortimento, a preços modicos, na Joalheria Ignacio Moses — Praça Tiradentes n. 46, antigo 34.

E. F. Central do Brasil

O movimento de importação pela estação de S. Diogo, foi hontem de 1.080 volumes de encommendas, pesando 19.493 kilogrammos, e o de exportação de 33.186 volumes, pesando 498.862 kilogrammos.

A renda arrecadada importou em 2:697$400.

— Pela estação Maritima foram importados, hontem, 36.417 kilogrammos de mercadorias e carvão de particulares e da Estrada e exportados 296.565, tambem de mercadorias, minerio, milho, feijão e café.

O stock de café era de 8.294 saccos, contendo 501.786 kilogrammos.

Foram expedidos, hontem, pelo sub-director do trafego aos agentes de estações, as circulares seguintes:

"N. 130 — Declarando que foi aberto ao trafego mutuo de telegrammas, o posto telegraphico [illegible], situado no kilometro 101, da linha do Tronco, entre as estações de [illegible] e Orissanga da Companhia Mogyana.

N. 131 — Communicando que foi aberta ao trafego a estação denominada Espera Feliz, da Companhia Leopoldina, distante de Santa Luzia 39 kilometros, sendo o prefixo telegraphico E. F.

N. 132 — Declarando que seja a estação de S. Diogo considerada no numero das estações attingidas pela circular n. 73, de 17 de julho do anno corrente.

N. 133 — Autorizando os agentes a attender as requisições de despachos de materiaes destinados aos serviços de construcção e de passes para empregados firmados pelos drs. José Mariano de Oliveira, Francisco Amyntas de Carvalho Moura, Pedro Dutra de Carvalho Filho, Mario Castilhos do Espirito Santo, e Gabriel Diniz Junqueira Guimarães, designados para servirem como engenheiros residentes daquella divisão, respectivamente, no alargamento da bitola para Bello Horizonte, pelo Valle do Paraopeba, no prolongamento do ramal de Sabará á cidade de Ferros, no prolongamento da linha do Centro para Montes Claros, na construcção de Valença a Taboas no ramal de [illegible].

N. 134 — Declarando que fica elogiado, de ordem da directoria, o conferente Geraldo Ribas Junior, da estação de Alliança, por ter evitado um desastre que se ia verificando com o trem C. M. 3 B.

N. 135 — Declarando que foi inaugurada a estação telephonica de Umbauzeiro, no Estado da Parahyba, e transformado em estação telephonica o posto Sant'Anna do Sobradinho, no districto da Bahia, tendo mudado para Sobradinho a denominação Muniz Freire, da E. F. Leopoldina.

N. 136 — Recommendando que sejam rigorosamente feitos nos coupons C R—18, as declarações do prefixo do trem ou numero da machina, dia, nome do mez, data do anno e respectiva assignatura."

— Pelo mesmo sub-director foram tambem expedidas as ordens de serviço seguintes:

"N. 4.508 — Declarando que fica alterada a ordem n. 3.093, de 19 de junho de 1907, em sua parte final, passando as paradas da Linha Auxiliar abaixo indicadas a ser distribuidas pelas estações mais proximas, na ordem seguinte:

Joharajá e Sapé, a cargo de estação de Mangu; Thomazinho e Jacutinga, a cargo de São Matheus; Ambahy, Santa Rita, S. José e Amaral, a cargo de Antonio Araujo; Alecrim e T. Cunha, a cargo de Carlos Sampaio; Paes Leme, a cargo de Belem; Santa Branca, a cargo de Sertão; Monte Libano, a cargo de Bombim; Conrado Niemeyer, a cargo de Vera Cruz; Barão de Javary, a cargo de Governador Portella; Monte Alegre, a cargo de Estiva; Arcozello e Pão Grande, a cargo de Paty do Alferes; Tabões e Cayapó, a cargo de Avellar.

N. 4.509 — Declarando que as visceras de rezes só devem ser aceitas a despacho como encommendas, quando acondicionadas de fórma a evitar extravasamento de sangue.

— Reassumiu, hontem, as suas funcções de official de gabinete do dr. Paulo Frontin, o coronel Ricardo de Albuquerque, que desse cargo se achava afastado, por estar substituindo o respectivo secretario.

— Obteve permissão para ausentar-se do serviço, por motivo de saude em sua familia, o telegraphista Aurelio C. da Costa, que trabalha na estação de Carandahy.

— Reassumiram o exercicio de seus cargos os telegraphistas Eusebio da Silva Reis, na cabine intercaladora; Alvaro José Mendes, na de Juiz de Fóra; Leonidio Candido de Barros, na de Sete Lagôas; João Marcondes de Oliveira, na de Lavrinhas; João Moreira Marques, na de Congonhas.

— Apresentaram parte de doente, os telegraphistas Antonio Pedro Coelho, na estação de Palmyra; Getulio B. Cunha Lisboa, no Norte; [illegible] Barata Ribeiro, na de Santa Cruz; José Alves Assis Azevedo, na de Lafayette e os praticantes Pedro do Val, Villares, na estação de Juiz de Fóra; e Fernando Galdino da Silva Ramos, na de Palmyra.

— Estão designados para trabalhar: na estação do Engenho Novo, o telegraphista Carlos Ribeiro da Silva; na de Mesquita, o praticante Alvaro Sylvio Castello Branco; na Central, o telegraphista [illegible]; na Maritima, o telegraphista João de Albuquerque Bello; na de Rio das Pedras, o telegraphista [illegible]; na de Palmyra, o telegraphista Ezequiel de Assis Rocha; na de Juiz de Fóra, o praticante Eugenio dos Santos Pereira; na do Chapéo de Uvas, o praticante Luiz Machado; na de Palmyra, o praticante Jacintho Pereira de Amorim; e na de Bangú, o praticante Antonio Alves Castello Guerra.

Para Festas

Não ha nada melhor do que os discos **Favorite** da nova gravação brasileira de successo, e os **Mirophones** suissos—22 medalhas de ouro e 3 grandes premios.—Agentes geraes Faulhaber & C. Rua da Constituição 36, Rio. Vendas por atacado.

ORYALIS agradavel e suave perfume DELETTREZ

NOVIDADE!!

Chegou a «Ebonitine» importante descoberta que aperfeiçoa o disco usado a dá uma duração illimitad. ao disco novo. Preço 2$ Pedir prospecto aos unicos recebedores para todo o Brasil: Faulhaber & C. Rua da Constituição, 36—Rio.

COMMERCIO

Rio, 3 de janeiro de 1912.

CAMBIO

Os bancos não alteraram a taxa official de 16 3|16 d., sobre Londres.

O mercado abriu sustentado, sacando os bancos a 16 13|64 e 16 7|32 d.; contra o outro papel a 16 17|64 d., e dinheiro na rua a 16 1|4 d.

O movimento foi regular e o mercado fechou estavel.

Londres	16 3|16	—
Hamburgo	727	729
Paris	$589	$590
Italia	[illegible]	596
Suissa	[illegible]	314
Portugal	[illegible]	316
Nova York	[illegible]	3$085
Turquia	[illegible]	16 1|32
Montevidéo	[illegible]	3$240
Buenos Aires	[illegible]	3$015
Madrid	[illegible]	$552

Vales de ouro, 1$683, por mil réis, á vista.

Sobre taxa de café, por franco, $592 a $595.

RECEBEDORIA DE MINAS

Arrecadação do dia	9:693$508
Em egual periodo do anno passado	11:295$287

A BOLSA

O movimento foi o seguinte:

VENDAS

Apolices:	
Geraes (5%), 11 a.	1:012$000
Dito, 33 a.	1:015$000
Dito, 81 a.	1:016$000
Dito, 2 a.	1:018$000
Emprestimo de 1909, 3 a.	1:000$000
Dito, 30 a.	1:001$000
Dito, 50 a.	1:003$000
Emprestimo de 1903, 15 a.	1:00[illegible]$000
Estado de Minas, 3 a.	980$000
Emprestimo Municipal, 80 a.	205$000
Dito, 25 a.	204$500
Dito (1906), 54 a.	204$500
Dito, 60 a.	205$000
Dito (£ 20), 13 a.	300$000
Dito de Nictheroy, 60 a.	203$000
Estado do Rio (4%), 95 a.	97$000
Companhias:	
Docas da Bahia, 100 a.	50$000
Saneamento do Rio, 40 a.	110$000
Debentures:	
Docas de Santos, 431 a.	210$000

OFFERTAS

Apolices:		
Geraes (5%)	1:020$000	1:018$000
Emp. 1903	1:015$000	1:005$000
Emp. 1909	1:000$000	999$000
Estado de Minas	990$000	980$000
R. G. do Sul (7%)	—	1:045$000
E. do E. Santo (6%)	1:005$000	—
Est. do Rio (4%)	97$500	97$000
Dito (6%)	515$000	510$000
Emp. Municipal	—	204$500
Dito (nom.)	—	204$500
Dito (1906)	205$000	204$500
Dito (nom.)	—	204$500
Dito (1909)	—	20$000
Dito (£ 20)	302$000	300$000
Dito (nom.)	300$000	—
Emp. de Nictheroy	203$000	202$000
Tecidos:		
Alliança	318$000	312$000
Botafogo	—	260$000
Corcovado	270$000	—
Carioca	—	297$000
S. Felix	90$000	78$000
Petropolitana	310$000	290$000
Pinho Sapopemba	—	300$000
Esperança	201$000	200$000
S. Joaquim	150$000	—
Progresso Industrial	—	355$000
Mageense	140$000	130$000
Bos Pastor	230$000	226$000
União Lavrense	225$000	—
Brasil Industrial	330$000	315$000
S. Pedro de Alcantara	—	220$000
Confiança	—	257$000
Diversas:		
Docas de Santos	—	425$000
Dito (nom.)	500$000	432$000
Docas da Bahia	51$500	50$500
Centros Pastoris	28$000	27$000
Centros Civis	—	120$000
Loterias Nacionaes	45$000	44$000
Cantareira	—	209$000
C. e Navegação	180$000	—
Mageense	—	204$000
A. Popular	—	200$000
Melhs. no Maranhão	48$000	45$000
Saneamento no Rio	115$000	110$000
Usinas Nacionaes	—	208$000
Manufact. Progresso	50$000	—
Transp. e Carruagens	99$000	95$000
Terras e Colonização	9$500	9$250
Debentures:		
Docas de Santos	212$000	209$000
Fabril Paulistana	208$000	205$000
Paulista de Madeiras	95$000	92$000
Santa Rosalia	—	205$000
S. Bernardo Fabril	—	208$000
Confiança (fab.)	—	203$000
Industrial Mineira	—	210$000
Carioca (fab.)	210$000	—
Dito (nom.)	210$000	—
Santa Helena	—	215$000
Transp. e Carruagens	—	206$000
S. Pedro de Alcantara	—	205$000
S. Felix	202$000	170$000
Manufact. Progresso	—	200$000
Luz Stearica	—	215$000
Industrial Campista	—	208$000
S. Bernardo	207$000	—
Esperança (fab.)	209$000	207$000
Mageense	—	202$000
Botafogo	—	208$000
Manufact. Fluminense	—	207$000
Mercado Municipal	205$000	—
Brasil Industrial	204$000	202$000
Cantareira	208$000	—
Acções de bancos:		
Brasil	215$000	—
Mercantil	280$000	265$000
Commercial	230$000	—
Commercio	208$000	—
Commercial	—	227$000
Nacional	—	165$000
Lav. e do Commercio	185$000	—
Estradas de ferro:		
M. de S. Jeronymo	23$500	—
Norte	41$000	—
V. e Minas	96$000	—
Goyaz	55$000	—
Rêde Sul-Mineira	100$000	98$000
C. de Seguros:		
Garantia	290$000	—
Confiança	—	60$000
Integridade	—	53$000
Previdente	—	400$000
Indemnisadora	—	20$000
Letras:		
E. C. R. de Minas (7%)	—	104$000
Banco Estado do Rio de Janeiro	—	62$000

MERCADO DO CAFE'

As vendas de sabbado, para a exportação, foram avaliadas em 5.000 saccas.

Hontem o mercado continuou firme e animado, regulando no movimento realizado a base de 12$500, para o typo 7.

Para a exportação a procura foi regular, mas os negocios não foram desenvolvidos, fechando o mercado firme.

Entraram 550 saccos por cabotagem.

Pelas estradas de ferro entraram, até ás 2 horas, 1.564 saccas.

Hontem a Bolsa de Nova York abriu com alta de 1 a 2 pontos; a do Havre, não funccionou, por ser dia feriado; a de Hamburgo, com alta parcial de 1|4 pfennig, e a de Londres, inalterada.

Pauta, $830.

Typo 6	12$600 a	12$700
" 7	12$400 a	12$500
" 8	12$200 a	12$300
" 9	12$000 a	12$100

Vinho do Rio Grande

Especialidade

Tinto, 25 garrafas .... 10$000!

Branco, 25 " .... 22$500!

Pureza inegualavel Entregas a domicilio.

ARMAZENS HERMINIOS

Rua Sete de Setembro, 177

MOVEIS E TAPEÇARIAS

A preços razoaveis

Na "Marcenaria Brasileira"

Antiga fabrica Moreira Santos

Grande e variada exposição permanente

Entrada franca

11 Rua da Constituição 11

Preços correntes do mercado do Rio de Janeiro

Cotações de hontem:

ARROZ		
Nacional, superior	45$000 a	47$000
Dito, bom	38$000 a	40$000
Dito, do norte, branco	38$000 a	40$000
Dito, rajado	33$000 a	33$500
Dito, inglez	40$000 a	41$000
Dito, 1ª agulha	53$000 a	58$500
Dito, 2ª qualidade	51$600 a	53$300
ASSUCAR		Kilo
Pernambuco		
Branco, crystal	$410 a	$440
Dito, 3ª sorte	$380 a	$410
Crystal, amarello	$320 a	$350
Mascavinho	$300 a	$300
Somenos	Não ha	
Mascavo, bom	$235 a	$250
Dito, regular	$220 a	$230
Dito, baixo	— a	$210
Sergipe:		
Branco, crystal	$400 a	$420
Crystal, amarello	$340 a	$34[illegible]
Mascavinho	$303 a	$3[illegible]
Mascavo, bom	$235 a	$250
Dito, regular	$220 a	$230
Dito, baixo	— a	$210
Campos		
Branco, crystal	$120 a	$440
Dito, 3ª sorte	— a	—
Mascavinho	$300 a	$360
Crystal, amarello	Não ha	
Dito, 2º jacto	$380 a	$400
Bahia:		
Branco, crystal	$440 a	$450
Mascavinho	$340 a	$360
Branco, 2ª, preto	$380 a	$400
Santa Catharina:		
Mascavinho	— a	—
Mascavinho, bom	— a	—
Dito, regular	— a	—
Dito, baixo	— a	—
AZEITE		
Portuguez, lata de 16 litros	27$000 a	29$000
Idem, idem, de 1 a 2 litros	1$600 a	2$500
Hespanhol, lata de 16 litros	25$000 a	27$[illegible]
Dito, lata de 1 litro	1$500 a	1$800
Francez, lata de 10 litros	22$000 a	25$000
Dito, idem, de 1 a 2 litros	2$350 a	2$400
Prima, caixa	10$000 a	—
Idem, Thomar	1$600 a	2$000
Idem Faignol, caixa	— a	17$500
ALFAFA		
Nacional, kilo	$170 a	$180
Estrangeira	$160 a	$170
ALGODÃO		
Pernambuco	10$000 a	11$800
Rio Grande do Norte	10$000 a	10$600
Parahyba	10$000 a	10$[illegible]
Ceará	10$200 a	10$500
ALCOOL		
De 40 gráos	250$000 a	260$000
De 38 gráos	230$000 a	240$000
De 36 gráos	210$000 a	220$000
AGUARDENTE		
Paraty	155$000 a	160$000
Angra	145$000 a	150$000
Campos	140$000 a	145$000
Pernambuco	140$000 a	145$000
Bahia	140$000 a	145$000
Maceió	140$000 a	145$000
Aracajú	140$000 a	145$000
Sul	140$000 a	145$000
AVES		
Gallinhas, uma	1$500 a	2$000
Frangos, um	$600 a	1$[illegible]
Ovos, duzia	1$000 a	1$200
AGUAS MINERAES		
Caxambú, caixa	— a	25$000
Lambary, idem	— a	2[illegible]$000
Cambuquira, idem	— a	24$000
Salutaris, idem	— a	23$000
S. Lourenço, idem	— a	23$000
Vichy, idem	— a	39$000
Ameixas, lata		18$000
AVELLAS, kilo	— a	$920
ALPISTE, 100 kilos	42$000 a	43$000
AMENDOIM em casca, 100 kilos	19$000 a	20$000
ALHOS, cento	1$400 a	2$400
ALCATRÃO, barril	— a	45$000
AGUA-RAZ, kilo	$920 a	$930
AZEITONAS		
Douro	$620 a	$660
D'Elvas	$780 a	$820
BACALHÁO		
Noruega, caixa	41$000 a	43$000
Peixilins	37$000 a	38$000
Halifax	— a	—
Gaspé	46$000 a	47$000
Dito, da Escossia	— a	43$000
BANHA		
Porto Alegre, Extra (lata) de 2 kilos	63$600 a	70$800
Idem, idem, lata de 20 kilos	66$000 a	69$600
Laguna, lata de 20 kilos	65$200 a	66$000
Itajahy, lata de 2 kilos	68$400 a	72$000
Americana por libra	$780 a	$820
Dita, lata de 2 kilos, Minas	63$000 a	66$000
Dita de Minas, lata grande	63$600 a	66$000
BORRACHA		
Mangabeira, conforme a qualidade, por 15 kilos	40$000 a	45$000
BREU		
Claro (250 libras)	35$000 a	—
Escuro, idem	34$000 a	—
BATATAS		
Nacionaes, kilo	$180 a	$240
Portuguezas	Não ha	
Francezas, caixa	— a	18$500
CEBOLAS		
Estrangeira	Não ha	
Estrangeira	Não ha	
CARNE SECCA		
Rio da Prata, velhas, patos	$760 a	$860
Dita, idem, manta só	$760 a	$860
Dita, nova, patos e mantas	$900 a	$960
Dita, idem, manta só	$960 a	1$040
Rio Grande, aym. platino	Não ha	
Dita, idem, mantas novas	$760 a	$860
CARNE DE PORCO		
Em barrica (kilo)	$660 a	$740
Mineira	$900 a	1$150
CHA DA INDIA		
Verde	6$500 a	10$000
Preto	6$500 a	9$500
Lipton (kilo)	7$500 a	8$000
CERVEJAS		
Antarctica (1 duzia)	— a	9$000
Dita (5 duzias)	— a	8$400
Dita (10 duzias)	— a	8$000
Brahma (uma duzia)	7$000 a	—
Teutonia	7$000 a	—
Bock-Ale, 1 duzia	— a	7$000
Dito, 10 duzias	— a	6$000
Brahmina, 1 duzia	— a	4$500
Dito, 10 duzias	— a	4$200
Guarany, 1 duzia	— a	3$600
Dito, 10 duzias	— a	3$300
CHOCOLATE		
Lata	—	$400
Dito, pão	$900 a	1$000
CIMENTO		
Aguia Preta	11$000 a	11$500
Corea Preta	10$300 a	11$000
Cruz Vermelha	10$500 a	—
Cathedral	10$500 a	11$000
Saturno	10$700 a	—
Virsugia	10$500 a	—
Outras marcas	11$000 a	11$500
CASTANHAS, kilo	$560 a	$600
CANELLA, kilo	1$400 a	1$450
CANGICA (100 kilos)	22$000 a	24$000
CACAU, kilo, em pó	— a	5$500
Dito, em massa	— a	3$500
CREOLINA, diversas marcas	1$000 a	2$000
Champagne	120$000 a	140$000
ERVILHAS		
Nacionaes	Não ha	
Estrangeiras, 100 kilos	64$000 a	66$000
Ditas, portuguezas, lata	1$100 a	1$250
FEIJÃO		
Preto:	100 kilos	
De Porto Alegre, novo especial	34$000 a	35$000
Dito, idem, da terra, idem	Nominal	
Dito, idem, da terra, idem	Nominal	
Dito, idem, de Santa Catharina, superior	26$600 a	28$500
Dito, mantoiga, nacional	47$500 a	50$000
Dito, enxofre, idem	27$000 a	29$000
Dito, mulatinho, idem	23$000 a	25$000
Dito, côres diversas	Não ha	
Dito, branco	25$000 a	25$500
Dito, estrangeiro	43$000 a	44$000
Dito, vermelho	18$500 a	19$500
Dito, amendoim, nacional	Não ha	
Dito, estrangeiro	42$000 a	43$500
Dito, fradinho	Não ha	
Dito, estrangeiro	37$000 a	38$000
FARINHA DE MANDIOCA		
Laguna, especial	Não ha	
Dita, grossa	14$000 a	14$500
Porto Alegre, especial	18$500 a	19$000
Idem, idem	16$800 a	17$000
Dita, peneirada	16$200 a	16$500
FARINHA DE TRIGO	Por 2 saccos	
Moinho Inglez		
Nacional	— a	23$500
Brasileiras	— a	22$700
Buda, nacional	— a	24$700
Savoia	—	—
Semolina	— a	25$000
Farello (por sacco de 38 kilos)	— a	3$100
Farellinho, idem	— a	3$600
Remoido, idem	— a	4$100
Trigulho, idem	— a	3$700
Moinho Fluminense:		
S. Leopoldo	23$000 a	23$500
4. O.	22$000 a	22$500
Moinho Santa Cruz:		
Perola, especial	— a	24$200
Santa Cruz	— a	23$000
Mimosa	— a	22$400
FRUCTAS		
Maçãs, barril	50$000 a	60$000
Peras, idem	25$000 a	30$000
Uvas, idem	25$000 a	28$000
Mangas (caixa)		25$000
Figos (por arroba)	14$000 a	16$000
FUMO		
De Minas, especial	$900 a	1$000
Dito, superior	$800 a	$900
Dito, 2ª	$700 a	$800
Dito, ordinario	$600 a	$700
Goyano, especial	1$800 a	2$000
Dito, superior	1$400 a	1$600
Baixo	1$100 a	1$300
Rio Novo, especial	1$500 a	1$600
Dito, 2ª	1$000 a	1$200
Pomba, superior	1$000 a	1$100
Dito, 2ª	$900 a	1$000
Carangola	1$200 a	1$300
Dito, 2ª	$900 a	1$000
Picú, especial	2$000 a	2$100
Dito, 1ª	1$600 a	1$700
Dito, 2ª	1$500 a	1$530
FUBA' DE MILHO, 100 kilos	14$000 a	22$000
FAVAS, 100 kilos	14$500 a	16$000
GORDURAS		
Rio Grande, sebo	$580 a	$600
Rio da Prata, idem	— a	—
Matadouro, kilo	$500 a	$540
GOIABADA		
Pesqueira	Não ha	
Campos, oval	$300 a	$540
Dito, redonda	$500 a	$540
Vianna, redonda, cravada, 500 g.	— a	$5[illegible]
" redonda, 750 g., nominal	— a	$6[illegible]
" "Dragão" (especialidade)	— a	1$200
GELÉA, Vianna, "Dragão" (especialidade)	— a	1$330
GENEBRA, caixa, Fock'ns	31$000 a	—
GAZOLINA (caixa)	Nominal	
GESSO Monrôes, para estuque, (superior, barrica)	35$000 a	38$000
KEROZENE, caixa	7$000 a	7$200
LOMBO (mineiro especial)	1$000 a	1$100
Dito, regular	$800 a	$900
LINGUAS do Rio Grande (1)	1$000 a	1$300
LADRILHOS, milheiro	— a	140$000
MANTEIGA		
Nacionaes:		
Rio Grande do Sul	Não ha	
Mineira	2$000 a	2$300
Demagny, latas sortidas	2$600 a	2$650
Lapeletier	2$300 a	2$550
Bretel Frères, sortidas	2$300 a	2$600
L. Brum	Não ha	
Modesto Galone, sortidas	Não ha	
Colomier	1$000 a	1$400
Outras marcas	1$900 a	2$400
		Kilo
MATTE, conforme a qualidade	$140 a	$580
MASSAS		
Brancas, kilo	— a	$400
Amarellas, kilo	— a	$700
MARMELADA		
Colombo	1$100 a	1$200
Leal Santos	1$100 a	1$200
Paulicéa	1$100 a	1$200
Manufact. Fluminense	1$100 a	1$200
MILHO		
Amarello, do norte	Não ha	
Idem, idem, misturado	12$000 a	12$[illegible]
Idem, da terra	14$300 a	15$000
MADEIRAS		
Americano, pé	— a	$300
Rosina, duzia	— a	86$000
Spruce, duzia	Não ha	
Sueco, branco, duzia	— a	54$000
Dito, vermelho, duzia	— a	46$000
Pinho do Paraná		
1ª qualidade, duzia	77$000 a	—
2ª qualidade, duzia	67$000 a	—
Taboa, pé	$240 a	—
MASSA DE TOMATE, lata	— a	$580
MAIZENA (caixa)	17$000 a	18$000
NOZES		
NOZES, kilo	1$000 a	1$300
NOZ MOSCADA, kilo	5$600 a	6$000
OLEOS		
De linhaça, lata, kilo	1$400 a	—
Dito, barril	1$300 a	—
Dito de algodão, kilo	$640 a	$850
PRESUNTOS		
Estrangeiro, por libra	1$900 a	1$950
Dito, inferior	Não ha	
PHOSPHOROS		
Duas cabeças, lata		44$000
Uma cabeça, lata		43$000
De cera, Navaes, lata		62$000
Brilhante, de madeira	42$000 a	43$000
Olho, de madeira, lata	42$000 a	44$000
Dito de cera		62$000
POLVILHO, 100 kilos	25$000 a	26$000
PETIT-POIS, lata	— a	1$000
Dito, Felippe Canaud, lata	— a	1$700
PIMENTA DA INDIA, kilo	1$250 a	1$300
PASSAS, por arroba	12$000 a	—
QUEIJOS		
Minas, um	$700 a	2$300
Dito (marca Aguia, caixa) 1ª	— a	54$000
Dito, 2ª	— a	48$000
Reino, um	6$700 a	7$000
Prato, kilo	3$500 a	4$000
Suisso, kilo	3$800 a	4$200
Parmezão, italiano, kilo	— a	3$700
Romano, idem, idem	— a	4$000
SALSICHARIA		
Bacon, toucinho fumado, á ingleza, kilo	— a	3$200
Copa, Capricollo ou Bonjola	— a	4$000
Costellas defumadas	— a	2$000
Frios, qualidade extra	— a	3$000
Frios, 1ª qualidade	— a	2$500
Linguas defumadas, Formosas—(duzia)	— a	20$000
Linguas Paris, uma	— a	2$500
Lombo defumado, kilo	— a	2$500
Linguiça portugueza, kilo	— a	2$500
Lombo, defumado	— a	3$000
Mortadella	— a	3$000
Orelha de Porco, defumada	— a	1$500
Pé de porco, defumado	— a	1$500
Presumpto Rio Branco, systema inglez, cru'	— a	3$200
Presumpto Rio Branco	— a	7$000
Salame grosso, de 2ª qualidade	— a	1$200
Dito fino, de 2ª qualidade	— a	1$300
Presumpto Garibaldi, systema Italiano	— a	3$500
Salame grosso, de 1ª qualidade	— a	2$500
Dito, fino, de 1ª qualidade	— a	2$500
Salame paulista, especial	— a	3$000
SABÃO		
Em tijolos, kilo	— a	$540
Em barra, idem	— a	$540
Oleina e virgem, em tijolos, caixa	— a	1$750
Idem, idem, pequenos	— a	1$350
Idem, idem, n. 1	— a	$950
Especial em tijolos	— a	2$320
Idem, de peso, kilo	— a	$540
Virgem, idem, idem	— a	$400
SARDINHAS		
Em azeite, lata	$600 a	$740
Dita, Felippe Canaud	— a	1$500
SAL		
Touro, alqueire	— a	2$550
Outras qualidades	— a	2$000
TOUCINHO		
De Minas, superior	$860 a	$900
Dito, idem, idem, inferior	$640 a	$700
TREMOÇOS, 100 kilos	Não ha	
Telhas, Marselha, milheiro	Não ha	
Dito, idem, idem para cumieiras	— a	530$000
Dito nacional	— a	300$000
Dito concavas	— a	240$000
TIJOLOS		
Refratarios, inglezes milheiro)	230$000 a	240$000
Ditos, nacionaes, de alvenaria	— a	45$000
VINAGRE		
De Lisboa, branco	230$000 a	250$000
Dito, tinto	220$000 a	230$000
VINHOS		Caixa
Finos		
Macedo	31$000 a	33$000
Adriano	30$000 a	31$000
Villar d'Allem	30$000 a	31$000
Rocha Leão	20$000 a	21$000
De meza:		
Pomar, caixa	17$000 a	18$000
Collares, F. C., idem	17$000 a	18$000
Viuva Gomes, idem	17$000 a	18$000
Collares, tinto, superior	400$000 a	420$000
Dito, quinta da Barca	360$000 a	370$000
Dito, outras marcas	300$000 a	320$000
Dito, branco	355$000 a	375$000
Verde	340$000 a	360$000
Dito, outras marcas	310$000 a	330$000
Communs:		Pipa
Collares, tinto, superior	400$000 a	420$000
Dito, inferior	380$000 a	400$000
Virgem, do Porto	310$000 a	340$000
Verde, portuguez	310$000 a	330$000
Lisboa, tinto	280$000 a	300$000
Dito branco, 14 gráos	300$000 a	330$000
Figuira, fino	300$000 a	320$000
Hespanhol, tinto	Não ha	
Dito, branco	320$000 a	350$000
Dito, verde	Não ha	
Nacional do Rio Grande, costume de	115$000 a	120$000
VERMOUTH		Caixa
Francez	— a	26$500
Dito, Cinzano	— a	23$500
VELAS		Caixa
De Stearina:		
Communs, grandes	11$500 a	—
Ditas, pequenas	7$000 a	7$200
Brasileiras	— a	26$500
Grandes de 5 e 6 (25 pacotes)	— a	11$300
Pequenas, idem, idem	— a	7$00
Fragatas, de 5 (20)	— a	18$000
Locomotivas, de 6 (20)	— a	17$100
Carros (30)	— a	12$500
Velas para carros:		
Brasileira (30)	— a	15$500
Domesticas (25)	— a	18$300
Ditas para locomotivas:		
Brasileiras, 6 (20)	— a	19$500
Condor (25)	— a	28$500
Brasileira (25)	— a	28$500
Paulista (25)	— a	18$800
Ypiranga (25)	— a	22$500
Colombo (25)	— a	21$100
(12 latas)	— a	27$000
Brasileira, latas de 16 velas	Nominal	
Clicy, pacote	— a	$180
VIGAS DE AÇO, por kilo		

ALFANDEGA

Em ouro	101:109$961
Em papel	158:257$119
Total	259:367$080
Em egual periodo de 1911	347:685$818
Differença a maior em 1912	88:318$738

CARNES VERDES

No matadouro de Santa Cruz, foram abatidos hontem:

500 rezes, 22 vitellas, 52 carneiros, e 55 porcos.

Foram rejeitados: 3 rezes, 1 vitella, 1 carneiro e 2 porcos.

A matança foi feita para os seguintes senhores:

Durisch & C., 28 rezes; José Pacheco de Aguiar, 51 rezes, 15 vitellas, 76 carneiros e 19 porcos; C. Espindola de Mello, 44 rezes; Edgard de Azevedo & C., 49 rezes; Silveira Thomaz & C., 58 rezes e 1 vitella; Alexandre V. Sobrinho, 43 rezes, 3 vitellas e 5 porcos; Mendonça Lima & C., 35 rezes e 9 vitellas; Francisco Vieira Goulart, 74 rezes, 13 carneiros e 7 porcos; Portinho & C., 25 rezes; José G. Dias, 17 rezes; Fontes & C., 10 rezes; Oliveira Irmãos & C., 48 rezes; Menezes Pereira & C., 20 rezes; Luiz Camuyrano, 18 rezes, 12 carneiros e 2 porcos; José Felix & C., 3 vitellas; Miguel Masi & C., 6 porcos; Santos Fontes, 20 carneiros e 8 porcos.

Vigoraram no entreposto de S. Diogo os seguintes preços:

Bovino, $480 e $500; carneiro, 1$200; porco, $900 e $800, e vitella, $800 e $500.

A matança do mez de dezembro de 1911, no matadouro de Santa Cruz, para o consumo publico, foi a seguinte:

Rezes, 15.908, sendo 165 7|8 rejeitadas, 14.807 5|8 vendidas em S. Diogo e 1.024 4|8 vendidas em Santa Cruz.

Carneiros, 1.669, sendo rejeitados 8 e vendidos em S. Diogo 1.661.

Porcos, 3.961, sendo rejeitados 185 1|4 1|8 vendidos em S. Diogo 3.737 2|4 1|8 e vendidos em Santa Cruz 38.

Vitellas, 792, sendo rejeitadas 57 e vendidas em S. Digo 735.

Preços do mez:

Bovinos, maximo, $580; minimo, $480; carneiros, maximo, 1$200; minimo, 1$; porcos, maximo, 1$; minimo, $800, e vitellas maximo, 1$; minimo, $500.

MARITIMAS

VAPORES ESPERADOS

3 Rio da Prata, *Thames.*
3 Santos, *Assuncion.*
3 Rio da Prata, *Plata.*
3 Portos do sul, *Itapema.*
4 Rio da Prata, *Frisia.*
4 Rio da Prata, *Umbria.*
4 Genova e escs., *Cordova.*
4 Liverpool e escs., *Camões.*
4 Callão e escs., *Oropesa.*
4 Portos do norte, *Manáos.*
4 Trieste e escs., *B. Kemeny.*
4 Rio da Prata, *Tennyson.*
5 Portos do sul, *Anna.*
5 Rio da Prata, *Sofia Hohenburg.*
5 Santos, *Petropolis.*
5 Gothemburgo e escs., *K. Victoria.*
6 Portos do sul, *Itapoan.*
6 Genova e escs., *Sardegna.*
6 Portos do sul, *Mayrink.*
7 Rio da Prata, *Zeelandia.*
7 Portos do sul, *Jupiter.*
8 Portos do norte, *Iris.*
8 Rio da Prata, *Araguaya.*
8 Hamburgo e escs., *Cap Ortegal.*
9 Hamburgo e escs., *Cap Arcona.*
9 Portos do norte, *Bahia.*
9 Genova e escs., *Principessa Mafalda.*
10 Rio da Prata, *Aragon.*
12 Santos, *Hohenstaufen.*
13 Genova e escs., *Regina Elena.*
13 Rio da Prata, *Pampa.*
14 Portos do sul, *Florianopolis.*

VAPORES A SAIR

3 Bordéos e escs., *Chili.*
3 Victoria e escs., *Gloria.*
3 Southampton e escs., *Thames.*
3 Aracajú e escs., *Teixeirinha.*
3 Bahia e Pernambuco, *Posteiro.*
3 Marselha e escs., *Plata.*
3 Portos do sul, *Itapacy.*
4 Recife e escs., *Pyrinens.*
4 Amsterdam e escs., *Frisia.*
4 Hamburgo e escs., *Assuncion.*
4 Genova e escs., *Umbria.*
4 Rio da Prata, *Sirio.*
4 Rio da Prata, *Cordova.*
4 Liverpool e escs., *Oropesa.*
4 Amsterdam e escs., *Frisia.*
4 Nova York e escs., *Tennyson.*
4 Caravelas e escs., *Arassuahy.*
5 Pará e escs., *Jaguaribe.*
5 Trieste e escs., *Sofia Hohenburg.*
5 Rio da Prata, *K. Victoria.*
6 Santos, *Petropolis.*
6 Portos do norte, *Alagoas.*
6 Portos do sul, *Itapema.*
6 Rio da Prata e escs., *Sardegna.*
7 Rio da Prata, *Zeelandia.*
8 Florianopolis e escs., *Anna.*
8 Pernambuco, *Aracaty.*
8 Rio da Prata, *Araguaya.*
8 Rio da Prata, *Cap Ortegal.*
9 Villa Nova e escs., *Philadelphia.*
9 Hamburgo e escs., *Cap Arcona.*
9 Genova e escs., *Principessa Mafalda.*
10 Southampton e escs., *Aragon.*
10 Rio da Prata, *Fagundes Varella.*
11 Portos do norte, *Pirangy.*
11 Rio da Prata, *Saturno.*
12 Portos do norte, *Olinda.*
13 Hamburgo e escs., *Hohenstaufen.*
13 Rio da Prata, *Regina Elena.*
13 Marselha e escs., *Pampa.*
14 Mucury e escs., *Industrial.*

CORREIO. — Esta repartição expedirá malas pelos seguintes paquetes:

Chili, para Bahia, Recife, Dakar e Europa, via Lisboa, recebendo impressos até ás 7 horas da manhã, cartas para o interior até ás 7 1|2, idem com porte duplo e par o exterior até ás 8 horas.

Thames, para Bahia, Recife e Europa, via Lisboa, recebendo impressos até ás 8 horas da manhã, cartas para o interior até ás 8 1|2, idem com porte duplo e para o exterior até ás 9.

Itapacy, para S. Francisco e Rio Grande do Sul, recebendo impressos até ás 8 horas da manhã, cartas para o interior até ás 8 1|2, idem com porte duplo até ás 9.

Plata, para Dakar, Las Palmas e Marselha, recebendo impressos até ás 11 horas da manhã, cartas para o exterior até ao meio-dia e objectos para registrar até ás 10 da manhã.

Amanhã:

Frizia, para Europa, via Lisboa, recebendo impressos até ás 9 horas da manhã, cartas para o exterior até ás 10 e objectos para registrar até ás 6 da tarde de hoje.

Oropesa, para S. Vicente, Las Palmas e Europa, via Lisboa, recebendo impressos até ao meio-dia, cartas para o interior até á 1 hora da tarde, e objectos para registrar até ás 11 da manhã.

Atlanta, para Santos, Rio da Prata, Matto Grosso e Paraguay, recebendo impressos até ás 2 horas da tarde, cartas para o interior até ás 2 1|2, idem com porte duplo e para o exterior até ás 3 e objectos para registrar até á 1 hora.

Cordova, para Santos e Buenos Aires, recebendo impressos até ás 11 horas da manhã, cartas para o interior até ás 11 1|2, idem com porte duplo e para o exterior até ao meio-dia e objectos para registrar até ás 10 da manhã.

Pyrineus, para Bahia, Maceió, Recife e Natal, recebendo impressos até ao meio-dia, cartas para o interior até ás 12 1|2 da tarde, idem com porte duplo até á 1 e objectos para registrar até ás 11 da manhã.

Sirio, para portos do sul, Matto Grosso e Rio da Prata, recebendo impressos até ás 9 horas da manhã, cartas para o interior até ás 9 1|2, idem com porte duplo e para o exterior até ás 10 e objectos para registrar até ás 6 da tarde de hoje.

CLUB DA CASA BARBOSA FREITAS & C.

ARMARINHO — FAZENDAS — MODAS

Venda de mercadorias na importancia de 500$000, em 100 prestações semanaes de 5$000, com 100 sorteios e premios de 2 pianos novos. Prospectos e informações.

Foi sorteado hontem o socio n. 757

O Fiscal Dr. Antonio Augusto de Lima Junior.

136 — AVENIDA CENTRAL — 136

OS MEDICOS

O medicamento que sempre tem sido usado durante seculos e que conserva ainda seu bom nome, como o melhor e o mais efficaz para reconstituir os organismos debeis, o que os medicos

SEMPRE RECEITAM

é o Oleo de Figado de Bacalhao. O seu odor e sabor desagradaveis, porem, impedem que possa ser administrado a muitos doentes, pois estes em geral o vomitam dentro de poucos minutos e o estomago fica, então, em peiores condições. Tomae

O VINHO DE STEARNS

Extracto de figado de bacalhao com Peptonato de Ferro, que contém todas as propriedades medicinaes e curativas do oleo puro, e tem um sabor delicioso.

Cuidado com as imitações

F. STEARNS & C., (DETROIT, MICH. E. U. A.)

A'venda em todas as pharmacias e drogarias

JURÉA

Quereis trazer vossa cabeça sem caspa e não perder cabellos? Usae a Loção Juréa. Procurae em todas as perfumarias do Rio e S. Paulo. Deposito: Rua S. José n. 56, sobrado.

LOTERIAS

CAPITAL FEDERAL

20:000$000

Resumo dos premios da 48ª loteria do plano n. 216, 1ª extracção do anno de 1912 realizada em 2 de janeiro de 1912.

PREMIOS DE 20:000$000 A 200$000

3757	20:000$000	17990	200$000
6179	2:000$000	20341	200$000
37909	1:500$000	39432	200$000
11060	1:000$000	39408	200$000
27668	1:000$000	43923	200$000
3641	200$000	44525	200$000
5162	200$000	49831	200$000
7745	200$000	52908	200$000
8089	200$000	59817	200$000
14401	200$000		

PREMIOS DE 100$000

3619	5120	5832	7449	9206	11308
14840	17860	26080	26604	27468	27757
28819	30573	30602	33207	35095	35098
35538	39513	40040	40072	41422	43551
47477	49953	50127	50924	51037	51181
	58.68	58734	59279	59554	

APPROXIMAÇÕES

3556	e	3558	200$000
6178	e	6180	150$000
37908	e	37910	100$000
11059	e	11061	100$000
27667	e	27669	100$000

DEZENAS

3751	a	3760	50$000
6171	a	6180	40$000
37901	a	37910	30$000
11051	a	11060	20$000
27661	a	27670	20$000

CENTENAS

3701	a	3800	8$000
6101	a	6200	6$000
37901	a	38000	4$000
11001	a	11100	4$000
27601	a	27700	4$000

Todos os numeros terminados em 57 têm 4$000.

Todos os numeros terminados em 7 têm 2$000, exceptuando-se os terminados em 57.

O director-presidente, *Alberto Saraiva da Fonseca.*

O fiscal do governo, major Francisco de Assis.

O director — assistente — Dr. *Antonio Olyntho dos Santos Pires*, vice presidente.

O escrivão, *Firmino de Cantuaria.*

AVISOS

Dr. Daniel de Almeida.—Consultorio, rua da Alfandega n. 85, moderno; residencia, rua Farani n. 57, moderno.

Dr. Miguel Sampaio.—Molestias da pelle e syphilis, das 10 da manhã ás 3 1|2 da tarde; rua do Rosario 140, antigo 100.

Hotel Beau-Séjour

Lausanne - Suissa

Acommodações de primeira ordem Preferido pelas familias brasileiras preços modicissimos. Informações na Gerencia desta folha.

SECÇÃO LIVRE

Estado do Espirito Santo

A VERDADE

Para evidenciar o grande valor politico do illustre dr. Jerosymo Monteiro, presidente do Estado do Espirito Santo, e cuja operosa e honesta administração, tem naturalmente chamado a attenção do paiz e attraido a sympathia sincera dos principaes proceres e vultos da nação, basta transcrever o extraordinario numero de telegrammas recebidos por s. ex., de pessoas de reconhecida posição social e valor politico.

Ao dr. Jeronymo Monteiro deve-se a remodelação da capital do Estado do Espirito Santo, tornando-a uma cidade moderna, illuminada a luz electrica e servida de magnifica rêde de esgoto, agua, bondes electricos, reorganização da instrucção publica, fundação da Escola de Bellas-Artes, e um sem numero de melhoramentos, que hão de perpetuar o nome deste benemerito estadista.

Dentre os innumeros telegrammas de solidariedade recebidos por s. ex. e coronel Marcondes Alves Souza, futuro presidente do Estado, destacam-se os seguintes:

Rio. — Coronel Marcondes. — Agradeço, penhorado, protesto vossa proficua solidariedade e apoio politico desejando-vos felicidades pessoal e ao vosso futuro governo. Abraços. — *Pinheiro Machado.*

Rio. — Coronel Marcondes Souza. — Agradecendo obsequiosa communicação vossa excellencia, faço votos pela victoria nossos correligionarios, certo que correspondereis á nossa confiança. — *Quintino Bocayuva.*

Rio. — Felicitações honrosa escolha nosso partido sua candidatura successão dr. Jeronymo Monteiro, augurando triumpho que, mantendo unido partido, assegure continuidade obra fecunda actual governo Estado que estreiou com a gratidão de filho. Saudações. — *João Luiz Alves.*

Rio. — Pleno accordo solução dada convenção nosso partido importante questão successão, apresento v. ex. sinceras felicitações acertada escolha seu nome para candidato presidente Estado futuro quadriennio, protestando franco apoio sua candidatura. — *Bernardino Monteiro.*

Rio. — Sua indicação presidencia pelos municipios todos os Estados esmaga calumnias seus poucos gratuitos detra[illegible]. Parabens honrosa e merecida ind[illegible] *Diniz Goulart.*

Rio. — Parabens [illegible]rimentos. — *J. R. Monteiro* [illegible] presidente da Sociedade Na[illegible]cultura.

Rio. — Cordeaes parabens. [illegible] *Mattos.* Itapemirim. — Felicitações calorosas. — *Amphiloquio Moreno.*

Victoria. — Felicitações. — *Otto Ramos e Anthero Alfeno Lopes.*

Rio. — Parabens confirmação nosso desejo felicidades Estado. — *Agostinho Bruzzi.*

Dos srs.: dr. Florentino Avidos, J. J. Valentim Debiase, Cyrillino Simões, Dirceu Massena e Leon Boldi, Joaquim Pinto Miranda, Nicoláo Keipe, Abilio Martins, dr. Mario Menezes, 2º tenente Astrogildo Simões, José Leopoldo, Ulysses Mourão, José Gaudino, Balbino Quintaes, Francisco Carvalho da Silva, João de Deus Rodrigues Netto, Climaco Salles, Elpidio Quitiba, Euclydes Camargo, Cesar Lima, Americo do Couto Teixeira, dr. Lafayette do Valle, Arnulpho Mattos, José Tinoco, Sebastião Martins Vianna, José Vicente, João Lima, José E. Fernandes, viuva Maria Novaes, dr. João Manoel de Carvalho, Emiliano Garcia, Antonio Moreira, tenente-coronel Pedro Bruzzi, Alfredo Rabayole, dr. Clodoaldo Linhares, coronel Schwab Filho, coronel José Maria Gomes, dr. José Bernardino Alves Junior, commendador Domingos Vicente, dr. Arlindo Sodré, Felippe Monteiro, Henrique Carvalho, Manoel Villas, Pedro Pimenta, Pedro Soares Guimarães, dr. Alcides Junqueira, Ildebrando do Resemini, José Ribeiro de Souza, Edmundo Nascimento, Gregorio Barroso, Hermillio Silva, Sebastião Silveira, Theophilo Silveira Junior, Eugenio Imperial, Basilio Pimenta Filho, Pedro Lyrio, Henrique Reeve, Amenophile de Assis, Egydio José Vivacqua, José Leopoldo, Adolpho Simões, Herodoto Leão, Archimimo Mattos, Antonio Caetano, Heraclydes Gonçalves, Aureliano dos Santos Lima, Octaviano Gomes, dr. Licinio Carneiro, Carlos Justiniano de Mattos, de Victoria; dr. Jeronymo Monteiro, Carlos Mendes e familia, dr. Ubaldo Ramalhete, d. Alcina Goulart, dr. Paulo Julio de Mello, Areobaldo Lellis, Julio Macedo Soares, Paulo Macedo Soares, capitão Hortencio Coutinho, dr. Augusto Ramos, Antonio Ribeiro Moço, do Rio de Janeiro; Carlos e Jorge Dazen, viuva Gomes, Agostinho Bastos, Argemiro Macedo, João Corrêa, Nicoláo Cheibut, Corrêa Pinto, Zacharias Cheibut, Leano e filho, Cezalpino Fernandes, Necolão Medeiros, Antonio Cabut, Fernando José Furtado, Rosario Rizzo, Antonio e Aurora Loyola, Francisco Pizzo, Filoto Ramos, Geraldo Luiz, Leano e Emilio Coelho, Egydio Silva, Accacio Ramos, Nicoláo Acha, Geraldo Vianna, Matheus Paiva, Felisberto Brant, Miguel Duarte, Alvaro Souza, Severiano, Leal Simões, Gabriel Momare, Serpa e familia, Felisberto Brant, Joaquim Antonio Caiado, Satyro França, João Alarico, José Alves, Antonio Bellini, Domingos Barbosa, Joaquim Bento Berreto, Agnes Serpa, Gervesina Cavalcanti e Antonio Silveira, de S. João do Muquy; João da Rosa Vieira Machado, Anisio Nunes Barbosa, Zenobio Hortencio Leão, Eduardo de Castro Renauld, João Paixão, Benedicto Barbosa, Giacomo Provedel, dr. Candido Borges da Fonseca, Affonso Passos Costa, Oswaldo Costa, Theophilo Paulino, Joaquim Castro, Oscar Rangel, Amorim Euzebio, Borges da Fonseca, Policarpo Silva, Benedicto Ferreira, Felippe Borges da Fonseca, Avelino Paes Machado, Manoel Alberto dos Santos, Felismino Pinto Loureiro, Francisco José de Alvarenga Couto, Eugenio Barbosa Pereira Pinto, Antonio Lopes Gonçalves, Aristides Castro, Manoel Augusto Soares, Anisio João de Alvarenga Couto, Alberto Eduardo Renauld, Orlindo Pires de Castro, Francisco Chagas de Alvarenga Couto, Estevão da Rocha Pimentel, Affonso Duarte do Nascimento, Ferminano Francisco Pereira Pinto, Pio de Almeida Fleury, José Rodrigues da Silva, Marcelino Vieira Machado Filho, Antonio Rodrigues da Silva, José Viceu e Pereira, João Pedro do Nascimento, José Francisco Rodrigues, Octavio Manoel Augusto, Francisco Gomes, Manoel Gomes Simões, Pedro Gomes Simões, Benedicto Simões, Francisco Gomes Simões Junior, Manoel Corrêa dos Santos, Julio Christoforette, Manoel Bernude, Francisco Rodrigues Pereira.

Verdadeira sympathia escolha apresentação coronel Marcondes candidato successão presidencial. — *Manoel Machado Vieira.*

Contente escolha coronel Marcondes Souza successão dr. Jeronymo, protesto solidariedade. — *João Vicente Silva.*

Solidario candidatura coronel Marcondes. — *Honorio Cunha*, presidente governo municipal.

Protesto franco apoio candidatura coronel Marcondes. — *Americo Lugos*, ajudante procurador Republica.

Satisfeito escolha coronel Marcondes successão presidencial nosso Estado, protesto solidariedade. — *Lino Ribeiro Assis*, delegado policia cidade Moniz Freire.

Inteira solidariedade candidatura coronel Marcondes, povo desse municipio verdadeiramente satisfeito. — *João Baptista Alves Araujo*, cidade Moniz Freire.

Diario da Manhã. — Victoria. — Administração coronel Marcondes francamente sua candidatura presidencia Estado. — *Emilio Bicalho*, 4º juiz districtal.

Diario da Manhã. — Victoria — Enthusiasticamente foi recebida aqui candidatura coronel Marcondes; franca solidariedade. — *Antonio Genarino Souza*, terceiro juiz districtal.

Diario da Manhã. — Victoria. — Satisfeito apoio candidatura coronel Marcondes presidente Estado. — *João Fernandes da Rocha*, segundo supplente delegado policia.

Lauro Muller, 18. — Governo municipal, sessão hoje, agradece e felicita v. ex. escolha coronel Marcondes Alves de Souza, dr. Ubaldo do Ramalhete, João Lino da Silveira, Alexandre Calmon, presidente e vice-presidentes do

---

Folhetim do "Correio da Manhã" (191)

Henrique Perez Escrich

O Manuscripto Materno

Mas, verdade, verdade, este subito desejo de matrimonio não brotava apenas do amor. Ernesto, que se vira a braços com a pobreza, perseguido pelos credores, e com um futuro negro como a noite, receava que, or um desses caprichos tão proprios da velhice, lhe fugisse das mãos a enorme riqueza do seu tio.

Os receios de Ernesto eram attendiveis.

D. Joaquim, apezar dos seus sessenta annos, estava ainda forte e robusto; era um velho bem conservado, fresco, e estes velhos são temiveis, sobre tudo quando permanecem solteiros.

Se d. Joaquim se lembrasse de casar, com uma rapariga, Ernesto podia julgar-se perdido, principalmente se daquelle casamento nascesse algum filho.

Ernesto calculou que devia desde logo e primeiro que tudo, assegurar o seu futuro, arranjar bens proprios, forçar seu tio a dar-lhe alguns milhões, ficando assim ao abrigo de quaesquer eventualidades da vida.

Se conseguisse o seu desejo, isto é, se com a influencia dos milhões de seu tio lograsse casar com a encantadora Clotilde, então, trazendo a noiva um dote, era de esperar que d. Joaquim tambem o dotasse; depois, na posse de doze ou vinte milhões, só lhe cumpria agradar a seu tio, esperando tranquillo a morte delle, para se lhe apoderar do resto da sua riqueza.

Concebeu este plano e deliberou realizal-o, comquanto entrevisse bastantes difficuldades.

— Tenho a certeza, meu querido tio, disse elle continuando a conversação, que ha de applaudir o meu bom gosto apenas conheça a encantadora filha do general Lostan.

— Não duvido: mas eu é que tive sempre um medo espantoso ao casamento; eu que soube livrar-me com heroismo das tentações femininas; eu que sou teu tio e deve servir-te de pae, visto que o teu teve o máo gosto de morrer, dir-te-ei que não é bastante uma mulher possuir um rosto bonito e fórmas elegantes: necessita de outras condições sem as quaes é impossivel tornar feliz o homem a quem se unir.

— Mas a filha do general possue todas essas condições, meu tio.

— Veremos, veremos. O casamento não se leva de assalto. Se a menina for como tu dizes, conta commigo. Mas não te esqueças de indagar se o conde da Fé está em Madrid, porque muito desejo fazer-lhe uma visita.

VII

Ernesto visita o seu antigo protector

Cerca das nove horas da noite, uma carruagem, pujada por duas formosas eguas castanhas, parou diante do palacio do conde da Fé.

Apeou-se da carruagem um rapaz elegantemente vestido. Era o barão de Labra.

Ernesto entrou resolutamente no portal, e sem se incommodar a saudar o porteiro, que tirára respeitosamente o chapéo, perguntou-lhe:

— O sr. conde já regressou.

— Sim, sr. barão, respondeu o porteiro; chegou esta manhã.

Ernesto subiu a escada cantarolando um trecho da *Favorita*, e chegou ao andar nobre, que era o occupado pelo conde da Fé.

Um creado de libré estava deante da porta, direito e immovel.

— Vá annunciar-me, disse-lhe o barão. Preciso fallar immediatamente ao sr. conde.

— Queira desculpar, redarguiu o lacaio, mas o sr. conde não recebe hoje ninguem.

— Ora adeus! isso não se entende commigo. Diga-lhe que o procura o barão de Labra, porque tem de lhe fallar de coisas muito importantes e urgentes.

— Mas senhor, tenho ordem...

— Bei sei o que são essas ordens. Repito-lhe que vá annunciar-me, e deixemo-nos de mais replicas.

Ernesto pronunciou estas palavras com tal imperio, que o lacaio, meio interdicto, não se atreveu a desobedecer-lhe.

Um momento depois Ernesto era introduzido no gabinete do conde da Fé.

O velho aristocrata, sentado junto a uma mesa, entretinha-se a saborear uma chavena de café e ler um jornal.

Ernesto acercou-se do conde, o qual, levantando a cabeça, lhe perguntou com a maior naturalidade:

— Que grande novidade me trás, para assim obrigar os meus creados a faltarem ás ordens que lhes dei?

Depois de relancear um olhar em volta, para ver se estavam sós, Ernesto puxou uma cadeira para perto da mesa e respondeu:

— A novidade que lhe trago, sr. conde, tem o seu tanto de fabulosa, e como v. ex. tem sido sempre meu amigo e protector, apenas soube da sua chegada corri a participar-lhe o que me aconteceu.

— Conversemos, mas tomando café ao mesmo tempo, se quer servir-se.

— O café e os charutos nunca se desprezam, volveu Ernesto, servindo-se de uma chavena.

E depois de accender um charuto, ajuntou:

— Primeiro que tudo, devo participar-lhe, sr. conde, que mudou inteiramente a minha situação.

— Dou-lhe os parabens, replicou o conde, sorrindo.

(Continúa)

DENTIÇÃO DAS CREANÇAS

NENHUM REMEDIO HA QUE SE COMPARE COM A

MATRICARIA

de F. DUTRA

A MATRICARIA — E' receitada pelos mais distinctos e conceituados medicos do Brasil.
A MATRICARIA — Nacionaes e estrangeiros usam-na em suas casas para os seus filhinhos.
A MATRICARIA — Sempre produz effeito seguro na dentição.
A MATRICARIA — Faz as creanças gordas e robustas.
A MATRICARIA — E' recommendada por todos que a usam desde os pobres até os ricos.
A MATRICARIA — Tem sido elogiada pelos jornaes de todo o Brasil.
A MATRICARIA — Já é usada em todos os Estados do Brasil e no estrangeiro.
A MATRICARIA — E' um remedio de reconhecida efficacia e valor.
A MATRICARIA — Depois da descoberta deste remedio não morrem mais creanças de dentição.
A MATRICARIA — Quem usa uma vez nunca mais deixa de tel-a em casa.
A MATRICARIA — E' facil de applicar porque as creanças tomam sem repugnancia.

Vende-se em todas as pharmacias e drogarias do Brasil — CUIDADO COM AS FALSIFICAÇÕES.

Depositario geral do fabricante — DROGARIA PACHECO — Rua dos Andradas ns. 59 e 65 — Rio de Janeiro.

Estado futuro quadriennio. Saudações. — *Dionicio Martins, Sarcinelli Antonio, Giuseppe Battiste, Menegas Giovanni, Ettore Brotto*...

E' assim que se responde á fraca opposição, composta de invejosos e sem nenhum valor politico, que procura fazer crer ao povo o nenhum prestigio do honrado, honesto e laborioso moço que dirige os destinos do futuroso Estado do Espirito Santo. [...]

A indicação do nome do honrado coronel Marcondes Alves Souza, para successor do dr. Jeronymo Monteiro, é uma garantia de continuidade do progresso e desenvolvimento que nota-se actualmente no Estado, e as assignaturas acima são eloquente attestado do prestigio destes dois vultos, cujos actos são inspirados nos mais puros principios republicanos. — *Verdadeiros espiritosantenses*.

Fechamento das portas
CAMISARIA PROGRESSO

Tendo alguns jornaes desta capital noticiado que o nosso estabelecimento, sito á praça Tiradentes, havia soffrido daquelles que, a regosijo á approvação da lei que regulamenta o fechamento das portas, em passeiata, na noite de 31 de dezembro, as consequencias da revolta dos proprietarios desse importante estabelecimento, á excepção da lei n. 846, de 21 de dezembro de 1911, apressamo-nos em desmentir, de modo categorico, tudo o que as más linguas têm propalado de maneira tão inverosimil. [...]

[...]

Rio, 2 de janeiro de 1912. — CASTRO LOPES & BRANDÃO.

DENTISTA
DR. SILVINO MATTOS

Laureado com Grandes Premios, com medalhas de ouro, de prata e de bronze, em Exposições Universaes, Internacionaes e Nacionaes.

Extracções de dentes, sem dor, a...	5$000
Dentaduras de vulcanite, cada dente a...	5$000
Obturações de 5$ a...	10$000
Limpeza de dentes, de...	10$000
Concertos de dentaduras quebradas, feitos em cinco horas, cada concerto a...	5$000

E assim, nesta proporção de preços razoaveis, são feitos os demais trabalhos cirurgicos dentarios, préviamente ajustados, no consultorio da

RUA URUGUAYANA N. 3,

esquina da rua da Carioca, e em frente ao largo da Carioca, das 7 horas da manhã ás 5 da tarde, todos os dias

TELEPHONE N. 1.555

Fechamento das portas
BARBEIROS E CABELLEIREIROS

Nós abaixo assignados, em virtude da nova lei, que regulamenta o fechamento das portas aos domingos e feriados, o que nos vem sacrificar immensamente, resolvemos nós, estabelecidos em Madureira, Rio das Pedras, Cascadura e Dona Clara, taxar os seguintes preços: barba, $300; cabellos, $500.

Fernandes & Costa.
Antonio Lourenço Barbosa.
Manoel Braz da Silva.
Antonio Moraes de Medeiros.
Casemiro Ponciano dos Santos.
Flavio José Pereira.
Jorge Pereira Filho.
Manoel de Araujo.
Armando Maia.
Antonio Seite.
Bernardo de Figueiredo.
Francisco Pinto Castello.
Osmoaldo Freitas Maia.
Benjamin Igrecia.
Antonio Lopes Ferreira.
Joaquim Alves da Veiga.
José Garcia Simões.
João Alves Baptista.

Salve 3—1—912

Entrelaçando em um mimoso bouquet, as flores de nossa amizade, pelo seu feliz natalicio, saudamos o nosso amigo Rosalino Cruz, [...] com as alegrias do meu lar.

DJALMA CRUZ.

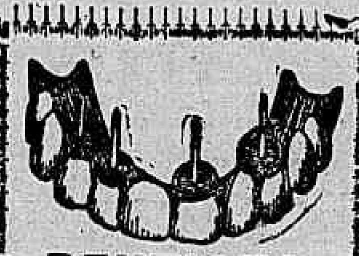

DENTISTA
Dr. Alvaro Moraes

Gabinete com apparelhos os mais modernos e aperfeiçoados. Collocações de dentes sem chapa. Faz concertos em 3 horas. Trabalhos garantidos, feitos com a maxima brevidade. Preços razoaveis. Pagamentos em prestações. Consultas todos os dias das 7 horas da manhã ás 9 horas da noite, dispõe de completa installação electrica para a clinica nocturna. Aos domingos das 8 da manhã ás 2 horas da tarde.

44, Rua Sete de Setembro, 44
(Esquina da rua da Quitanda)
Telephone 1945

Banco Mercantil do Rio de Janeiro
CHAMADA DE CAPITAL

Os srs. accionistas são convidados a realizar, em 2 de janeiro proximo, a 8ª entrada de 10 °|° , ou 20$ por acção, na thesouraria deste Banco, nas agencias do Banco do Brasil em Manãos, Belém e Santos, e na séde e agencias do Banco de Credito Real de Minas Geraes.

Rio de Janeiro, 31 de outubro de 1911.

JOÃO RIBEIRO DE OLIVEIRA E SOUZA. Presidente.

Loterias da Capital Federal

400:000$ — Em 13 do corrente.
200:000$ — Em 17 de Fevereiro — Extraordinaria loteria.

Salve 3-1-1912

Ao romper da aurora de hoje os passarinhos executam os seus cantos de alegria, por colher mais um jasmim no jardim de sua preciosa existencia a exma. sra. d. **Rosita de Oliveira Cruz**.

Por esta tão feliz data cumprimenta-a e deseja todos os ditos da vida para a felicidade de seus filhinhos, sua amiguinha

I. T.

A praça e ao publico

Guilherme Diniz Rodrigues, estabelecido á rua do Ouvidor n. 59 com negocio de tabacos e miudezas, tendo terminado, em 31 de dezembro de 1911, com o seu negocio, faz disso sciente á praça e ao publico em geral, agradecendo a todos os amigos e freguezes a confiança que sempre lhe dispensaram.

Rio de Janeiro, 2 de janeiro de 1912.

155 GUILHERME DINIZ RODRIGUES.

Attesto que tenho empregado em meus clientes, com magnificos resultados, o Emulsão de Scott, nas tuberculoses, escrophuloses, anemias, rachitismo e debilidades em geral.

DR. SAMUEL PERTENCE.

Depositarios — Julio de Almeida & C., e Silva Gomes & C.

Pelotas, 29 de novembro de 1907.

Collegio Alfredo Gomes
(Equiparado ao ex-Gymnasio Nacional)

47 - Rua das Laranjeiras - 47

Continuam com toda a regularidade as aulas do curso preparatorio para exame de entrada ás faculdades superiores.

O Brasil na Esposição de Turim
Dr. Silvino Mattos

Mais uma brilhante victoria alcançada na Exposição Universal Internacional de Turim-Roma deste anno, onde o notavel cirurgião-dentista, coronel dr. Silvino Mattos, obteve a grande medalha de ouro, em vista da importancia dos seus trabalhos sobre cirurgia-dentaria e prothese dentaria. [...] tratamento [...] obtido o dr. Silvino Mattos, assignalando-se em concursos, [...] internacionaes e universaes, a que concorreu.

(Editorial d'*A Imprensa* — secção da tarde, — de 26 de dezembro de 1911).

Restituição de um patrimonio
SENTENÇA CONFIRMADA

A 2ª Camara da Côrte de Appellação, em sessão de hontem, negou provimento ao appellação em que eram appellantes José Tavares Ferreira, Romão José Lopes, Joaquim de Almeida Junior, e appellada a Sociedade de Soccorros Mutuos Redempção, confirmando, integralmente, a sentença do juiz da 2ª vara civel, que condemnou os appellantes a restituirem á Sociedade Redempção 54 apolices da divida publica e mais os juros correspondentes [...].

Perante o tribunal orou, sustentando os direitos da Sociedade Redempção, que elle defendeu, o seu advogado [...], o dr. Gastão Vieira.

(Transcripto da secção editorial d'*O Paiz*, de 30 de dezembro de 1911). 171

Associação dos Empregados no Commercio do Rio de Janeiro
MANOEL DE FREITAS RIBEIRO TEIXEIRA

A directoria desta associação manda rezar, amanhã, 4 do corrente, pelas 9 horas, na egreja do Rosario, missa de 7º dia por alma do seu saudoso consocio e ex-presidente do conselho de administração, sr. Manoel de Freitas Ribeiro Teixeira, fallecido em 28 de dezembro findo, convidando a todos os seus associados, parentes e amigos do fallecido a assistir esse piedoso acto.

Rio de Janeiro, 3 de janeiro de 1912.

JOAQUIM TELLES, 2º secretario.

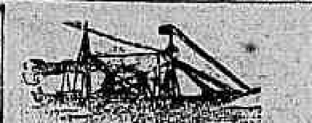

LLOYD BRASILEIRO
SOCIEDADE ANONYMA

Vapores a sair:

Alagôas Linha do Norte. Sairá no dia 6 de janeiro, ás 10 horas da manhã para os portos do Norte, até Manáos.
OLINDA Linha do Norte. Sairá no dia 12 do corrente, ás 10 horas da manhã, para os portos do norte, até Manáos.
SIRIO Linha do Rio da Prata, sairá amanhã, 4 de janeiro, á 1 hora da tarde, para Buenos Aires, com escalas.
SATURNO Linha do Rio da Prata. Sairá no dia 11 de janeiro, á 1 hora da tarde, para Buenos Aires, com escalas.

LLOYD BRASILEIRO — AVENIDA CENTRAL 2, 4 e 6

DECLARAÇÕES

Associação Protectora dos Empregados no Commercio

Secretaria: RUA S. PEDRO, 170, Sobrado

De ordem do sr. presidente, *mais uma vez cumpre-me avisar os srs. associados* de que, a *unica legitima e legal* directoria desta Associação é a que foi eleita *sómente por socios* e, por *grande maioria de socios*, em assembléa geral de 26 de março p. passado, tendo por presidente em exercicio o vice-presidente, sr. Custodio Barros da Silva. *Sob a guarda e vigilancia desta directoria* é que se acha o *patrimonio social*, representado por apolices da divida publica no valor nominal de réis 45:600$000.

A legalidade desta directoria já foi reconhecida pelo meritissimo juiz da 1ª vara civel dr. Francellino Silva, em sua sentença passada em julgado para os que a motivaram, como poderão os srs. associados ver na nossa secretaria.

Por conseguinte, os srs. associados só devem pagar suas mensalidades aos *cobradores antigos* da Associação e outros, cujos recibos estão assignados pelo nosso *legal* e digno 1º thesoureiro, sr. Joaquim Peixoto.

Outrosim, rogo aos srs. associados que não foram procurados pelos mesmos cobradores ou tenham alguma reclamação a fazer, dirigirem-se ou informarem a esta secretaria.

Rio de Janeiro, 30 de dezembro de 1911. — O secretario, *Antonio Vicente da Cruz*. 4606

Instituto Medico de Todos os Santos

Presta todos os soccorros nos casos de molestia. Mensalidade, 3$ por chefe e 1$ por pessoa de familia.

Chamamos a attenção dos srs. assignantes para a nova tabella de funeral, — 3ª secção, — funeral e luto — Art. 16 do novo regulamento.

Dentista das 8 da manhã ás 8 da noite.

Rua José Bonifacio n. 169 — Todos os Santos. 4708

Caixa Beneficente dos Operarios em Calçado

A commissão faz sciente a todos que queiram fazer parte desta se dirijam á séde provisoria, á rua João Caetano n. 75. — O secretario, *Antonio Escocard de Oliveira*. 4670

Companhia Nacional de Seguro Mutuo Contra Fogo
68, RUA DA QUITANDA

A quota dos srs. associados nos lucros liquidos do anno findo é de 40 °|° dos premios pagos durante o mesmo, pelo que lhes coube a vantagem desse abatimento na reforma dos seus seguros para 1912, a qual podem desde já fazer mediante o pagamento das contribuições, embora a época fixada para o recebimento destas seja o mez de abril.

Rio de Janeiro, 2 de janeiro de 1912. — *H. C. Leão Teixeira*, director. — *Aristides Alves da Silva*, gerente.

Fechamento das portas

Convido todos os srs. membros da commissão da fundação do Centro dos Proprietarios de Hoteis a comparecerem no dia 4 do corrente, á 1 hora da tarde, á rua Vasco da Gama n. 19, sobrado. — O 1º secretario, *Joaquim dos Santos Barbosa*. 93

Associação de Mutualidade Indemnisadora
RUA GENERAL CAMARA, 313

De ordem do sr. presidente, convido os srs. associados quites a comparecerem á assembléa geral que se realiza no dia 4 do corrente, ás 6 1|2 horas da tarde, para leitura e approvação do parecer da commissão de contas.

Rio, 2 de janeiro de 1912. — O secretario, *Heraclio José de Souza*. 69

Gremio Pastoril Perfume das Violetas
ILHA DO GOVERNADOR

No dia 4 sairá a publico o Gremio acima, composto de gentis senhoritas e moços desta localidade, os quaes, em visita que farão ás familias amigas, demonstrarão a competencia de seu ensaiador, sr. José Grau.

O Gremio é composto das seguintes senhoritas: Dorvalina Costa, Maria Martins, Antonietta Paz, Rozalina Barbosa, Idalina Macedo, Palmyra Mattos, Realinda da Silva, Lydia Mattos, Orvalina Mattos, Evangelina Grau e Colatina Bittencourt, e dos srs. Joaquim Amaral, Octavio Paula, Alberto da Silva Bittencourt, Natalino de Mattos, Americo Barros, Fledoaldo Sant'Anna, Alvaro Saraiva, Ernesto da Costa, Paulino de Souza, Arnaldo Sant'Anna e Joaquim José do Amaral.

Compõe-se a sua directoria, que tem sido incansavel para o bom exito da estréa do Gremio, dos srs. Horacio F. da Fonseca, presidente; Eurides Fonseca, vice-presidente; Evaristo Assis, 1º fiscal; Ernesto Ambrozino, 2º fiscal, e Ernesto de Mattos, Arminda Martins e Etelvino Bittencourt.

Acompanhará o Gremio uma bem organizada orchestra, que abrilhantará os seus cantos. 66

Club de Regatas Guanabara

De ordem do sr. presidente, convido os srs. socios a reunirem-se em assembléa geral ordinaria no proximo dia 6 do corrente, ás 8 horas da noite, afim de eleger a nova directoria e assistir á leitura do relatorio e balanço final. — *Deusdedit Travassos*, 1º secretario. 111

LOTERIA DE S. PAULO
Extracções bi-semanaes

Depois de amanhã
50:000$000

Terça-feira, 9 do corrente
20:000$000

Sabbado, 20 do corrente
Grande e extraordinaria loteria
200:000$000
Por 8$000

Bilhetes á venda em todas as casas lotericas do Estado.

A' Praça
Frederico Lourenço d'Almeida Brandão
RUA LUIZ DE CAMÕES n. 16

Tendo por motivo de molestia terminado com o meu negocio de molhados á rua Luiz de Camões n. 16 (canto da da Conceição) venho pelo presente agradecer aos freguezes e amigos e á praça os favores que sempre me dispensaram, offerecendo os meus prestimos em (Portugal) Castellões, Macieira de Cambra, onde me acho presentemente, constituindo meu procurador o sr. Nicoláo Luiz Cardoso Guimarães.

Frederico Lourenço d'Almeida Brandão.

Aviso

Na qualidade de procurador de Frederico Lourenço d'Almeida Brandão; estabelecido á rua Luiz de Camões 16, (canto da Conceição) declaro que o mesmo nada deve á praça ou a qualquer pessoa, tanto commercial como particular, e peço aos seus devedores mandar satisfazer os seus debitos á rua da Conceição n. 1.

Rio 2—1—912

Nicoláo Loiz Cardoso Guimarães

AVISOS MARITIMOS

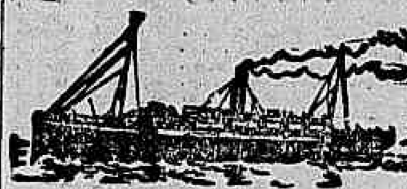

Compagnie des Messageries Maritimes
PAQUEBOTS-POSTE FRANÇAIS

Agencia — Rua Primeiro de Março 107

Saidas para a Europa

ATLANTIQUE (directo).....	17 de jan. 1912
MAGELLAN (indirecto).....	31 de "
CORDILLE'RE (directo).....	14 de fev.
AMAZONE (indirecto).....	28 de "
CHILI (directo).....	13 de março

O PAQUETE

CHILI

Commandante BOURGE

Esperado do Rio da Prata, sairá para **Bahia, Pernambuco, Dakar, Lisboa, Leixões** (via Lisboa) e **Bordéos**, hoje, 3, ás 4 horas da tarde.

Sendo o embarque no cáes dos Mineiros, ás 9 horas da manhã.

Passagens de 3ª classe para Lisboa e Leixões

95$000

mais 4$800 do imposto federal, incluindo conducção para bordo.

A companhia expede bilhetes de 1ª classe, 1ª categoria, directamente para PARIS, (Quai d'Orsay) pelo preço de 891 frs. e de 1.419 frs. para ida e volta, tendo os Srs. passageiros a faculdade de desembarcar, seja em Lisboa, seja em Bordéos para seguir viagem por via ferrea, até Paris ou vice-versa sem augmento de preço.

Passagens de 1ª classe para Nova-York.

A companhia emitte tambem bilhetes para Nova York com transbordo em Lisboa nos vapores da companhia franceza Cyprien Fabre que fazem o serviço regular para a America do Norte.

Para cargas com o sr. G. de Macedo corrector da Companhia. — Rua Primeiro de Março — 97.

Para todas as informações com Sr. R. CARRIQUE, agente da Companhia.

107 Rua Primeiro de Março 107

LLOYD REAL HOLLANDEZ
Linha para o Brasil e Rio da Prata

Saidas para a Europa

FRISIA.....................	4 de jan. 1912
ZEELANDIA...............	25 " " "
HOLANDIA................	15 de fevereiro

Saidas para o Rio da Prata

ZEELANDIA...............	7 de jan. 1912
HOLLANDIA...............	29 de " "
FRISIA.....................	19 de fevereiro

O RAPIDO PAQUETE HOLLANDEZ

FRISIA

Esperado amanhã 4 do corrente, sahirá no mesmo dia, para

Lisboa, Leixões (via Lisboa), Vigo, Boulogne s|m, Dover e Amsterdam

Camarotes de luxo, 1ª classe, classe intermediaria e esplendidas accommodações para a 3ª clase

Preço da passagem de 3ª classe para Portugal e Hespanha

105$000

e mais 5 °|° de imposto

Para passagens e mais informações, dirigir-se á Sociedade Anonyma

MARTINELLI

29 - Rua Primeiro de Março - 29

SAQUES E CAMBIO

EDITAES

Prefeitura do Districto Federal
Gabinete do prefeito
EDITAL

Para conhecimento dos municipes do Districto Federal faz-se publico o seguinte decreto:

Decreto n. 849, de 30 de dezembro de 1911

Proroga o orçamento de 1911 para o exercicio de 1912

O prefeito do Districto Federal:

Considerando que o Conselho Municipal encerrou hoje os trabalhos da 2ª convocação extraordinaria sem ter votado o orçamento para o exercicio de 1912;

considerando que é necessario estabelecer base legal para a arrecadação de impostos e pagamento das despesas da Municipalidade deste Districto no futuro exercicio de 1912;

usando da attribuição que lhe confere o paragrapho 7º, do art. 27, da Consolidação das Leis Federaes sobre a organização municipal do Districto Federal, decreta:

Artigo unico. Fica prorogado para o exercicio de 1912 o actual orçamento de 1911, a que se referem a lei n. 1.063, de 30 de dezembro de 1905 e o decreto numero 818, de 31 de dezembro de 1910.

Districto Federal, 30 de dezembro de 1911, 23º da Republica. — General *Bento Ribeiro Carneiro Monteiro*.

ANNUNCIOS

Roda da fortuna

DERAM HONTEM

Antigo	757	Jacaré
Moderno......	686	Tigre
Rio...........	214	Borboleta
Salteado		Carneiro

DENTISTA
DR. ALBERTO TORNAGHI

Gabinete com todos os apparelhos electricos, os mais modernos e aperfeiçoados. Dentaduras sem chapa, extracções sem dôr. Concerto de dentaduras em 5 horas.

Consultas **das 7 da manhã ás 5 da tarde e das 7 ás 9 da noite.** Trabalhos garantidos. Preços razoaveis. **Pagamentos em prestações.**

33-Praça Tiradentes-Telephone 193

Acção entre amigos
N. 3

24, 61, 35, 25, 19, 27, 1, 58, 56, 62, 60, 68, 15, 1, 73, 1, 66, 15, 54, 64, 1, 15, 64, 11, 62, 46, 58, 66, 56, 1, 04, 06, 61, 88

OFFICINA DE PROTHESE DENTARIA
— DE —
F. STUMM
Praça Tiradentes n. 33
TELEPHONE N. 193

A Auxiliadora
3513

Agave Paranaense
5130

BAHIA
N. 405

Rio, 2—1—912.

Companhia I. Brasileira
2105

Rio—2—1—912

S. Federal
360

Rio—2—1—912

S. U. Popular do Brasil
548

Rio 2—1—912.

Armações

Vendem-se duas pequenas armações envidraçadas e duas vitrines de porta e corredor. Rua Luiz de Camões n. 34. 184

Arrumadeira

Precisa-se de uma perfeita; na Avenida Mem de Sá n. 64. 219

Casa nova

Vende-se uma em centro de terreno, com tres quartos, duas salas, cozinha e varanda ao lado, 50 metros de terreno, acabada a capricho, distante dois minutos da estação de Ramos, Estrada de Ferro Leopoldina, rua Magdalena n. 54. Trata-se na mesma com o proprio. Preço 7:500$000. 188

Não se deve morrer mais pela ARTERIO-ESCLEROSE

a Arterio-Esclerose faz mais victimas do que o Cancer ou a Tuberculose

A ARTERIO-ESCLEROSE

é a obstrucção dos tubos ou vasos que distribuem o sangue no corpo humano.

EVITAL-A MELHORAL-A CURAL-A!

A Arterio-esclerose pode atacar-se ao systema nervoso, central ou peripherico, ao coração, aos pulmões, ao estomago, aos intestinos, aos rins.

Pode acommetter em qualquer idade.

Esta doença, propriamente dita do systema sanguineo, pode declarar-se depois de molestias infectuosas, taes como:

Escarlatina, Rheumatismo agudo, Febre typhoide, Paludismo, Gotta, Rheumatismo chronico, Catarrho pulmonar, Variola, Rheumatismo articular.

Ataca principalmente as pessôas impregnadas de manchas constitucionaes, n'aquelles cujos paes são gottosos ou rheumaticos.

A Arterio-Esclerose pode dar uma forma particular da Asthma com respiração difficil, palpitações e ataques de bronchite tenaz.

Affecta a forma gastro-intestinal, manifestando-se por caimbras do estomago acompanhando muitas vezes uma diarrhea viscosa.

Observando-se por si-mesmo, V. saberá discernir se não está sujeito aos symptomas seguintes, precursores da Arterio-Esclerose:

Não sente os seus dedos como entorpecidos?	*Se V. estiver corado depois das refeições,*
Nota ás vezes manchas da pelle na cara?	*Se tiver oppressão quando andar,*
Tem palpitações durante a noite?	*Se, ao subir as escadas, falta-lhe a respiração,*
Sente pulsações frequentes na cabeça?	*Se experimentar perturbações na região do coração,*
As suas fontes pulsam tambem?	*Se se congestiona facilmente, congestão que se manifesta seja por pesadez de cabeça, vertigens ou desmaios, incommodos, pallidez acompanhada de suores frios,*
Experimenta zunidos nos ouvidos?	*Se tiver perturbações na vista, tendo como moscas diante dos olhos,*
Deita ás vezes sangue pelo nariz?	*Se tiver o andar incerto,*
Faz-lhe algumas vezes falta a sua memoria? Está enfraquecida?	
Está sujeito a comichões ou a caimbras, seja nos braços, seja nas pernas?	

E' porque os seus vasos estão alterados.

A Arterio-Esclerose o espreita e muitas vezes a morte subita é o ultimo periodo d'esta doença insidiosa.

Não hesite, tome immediatamente as

Pilulas de Asclerine

Todos os mezes durante 10 dias, 4 pilulas por dia, 2 depois de cada refeição.

A Asclerine é um producto conscienciosamente preparado e escrupulosamente dosado que dá um resultado therapeutico seguro não alterando em nada a saude geral.

LABORATORIO e DEPOSITO GERAL:
PRIOU, MENETRIER & Cie
34, Rue des Francs-Bourgeois — PARIS

Exija-se a marca "**ASCLERINE**"

Grande Premio na Exposição de Bruxellas

(Guarde preciosamente estas linhas, leia-as muitas vezes... a sua saude depende d'isso.)

DEPOSITARIO NO: *RIO-DE-JANEIRO*:
DROGARIA ANDRÉ 11, Rua 7 de Setembro
e em todas pharmacias

Impressores

Precisa-se de impressores para machina pequena; na rua da Quitanda n. 139. 183

Pharmacia

Um moço com bastante pratica e de conducta afiançada deseja collocação; informa-se na avenida Passos n. 106, pharmacia. 210

Pharmacia

Precisa-se de um bom pratico, com referencias na avenida Passos canto da rua da Alfandega. 223

Casa

Aluga-se a casa da rua Jockey-Club n. 301. As chaves, estão por favor, na padaria junta. Trata-se no escriptorio do Parc Royal, no largo de S. Francisco de Paula. 236

Predio

Vende-se um, construcção de primeira ordem com muitas accommodações e jardim, acabado de construir. Ver e tratar na mesma com o sr. Morgado, na rua S. Francisco Xavier n. 753, ou na rua do Hospicio n. 113, preço 28:000$000. 198

Mme. Maria Martins

Participa que mudou-se da rua do Ouvidor n. 152, para á rua da Carioca n. 6, 2º andar. 227

Bom futuro para moças

E' aprender a fazer chapéos de senhoras. O "Atelier Rose" recebe e prepara alumnas em 30 lições a 2$ cada uma. Praça Tiradentes n. 38. 248

Modiste de chapeaux

Très sérieuse demande place dans une bonne maison, s'adresser, rua Acre 110, sobrado. 61

ELIXIR CABEÇA DE NEGRO
DO
DR. SANTA ROSA

Cura Syphilis, Boubas, Rheumatismo agudo e todas as molestias que tem por origem A **Impureza do sangue**

Cuidado com as imitações!

DEPOSITARIOS GERAES PARA TODO O BRASIL **F. Carneiro & Guimarães**

24, Rua Marquez de Olinda, 24 - RECIFE

A' venda em todas as pharmacias e drogarias do Brasil

Clubs "La Maisonnette"

PENDULA BRASIL — 149, QUITANDA, 149

Com fiscalização do governo — Carta patente 13

Grupo CC — 59ª semana — N. 28 — Do illmo. sr. José Norberto da Motta, 52, rua Visconde de Inhauma, Capital.

Grupo DD — 40ª semana — N. 37 — Do illmo. sr. J. J. Ferreira d'Araujo, 179, rua do Livramento, Capital

Grupo EE — 20ª semana — N. 123 — Do illmo. sr. Medardo Cavatini, Victoria.

Grupo FF — 9ª semana — N. 15 — Do illmo. sr. Orlando João da Silva, 220, rua Barão de S. Felix, Capital.

Venda 7ª — 30ª semana — N. 54 — Do illmo. sr. Pedro dos Santos, rua da Alfandega n. 181, Rio.

Venda 8ª — 17ª semana — N. 66 — Do illmo. sr. Dias, Companhia America Fabril.

Venda 9ª — 8ª semana — N. 95 — Do illmo. sr. Gustavo Sampaio, officinas do Lloyd Brasileiro, Mocanguê.

Rio de Janeiro, 2 de janeiro de 1912. — *Eduardo Clerc & C.* — O fiscal do governo, *Emilio de Menezes*.

Joias e relogios a prestações semanaes de 2$ e 5$000.

Acceitam-se assignaturas.

Figurinos

Revue Parisienne, com traducção portugueza e 100 modelos, cada 5$; *Grande magazine cosmopolitan*, com 1.500 figuras e 36 moldes, cada, 6$; *Grande metropolitan*, o mais completo e o mais chic, cada, 5$. Interior, 500 réis a mais por cada encommenda. Só na casa F. Reynaud, 57, rua dos Ourives, antigo 105.

Socio

Precisa-se de um, com pequeno capital, para uma typographia bem afreguezada no centro da cidade, em rua de maior movimento; quem pretender, é favor dirigir carta á rua dos Andradas n. 17, casa de fructas, M. B. 254

PERDEU-SE

hontem, na avenida Central, uma pulseira de platina, com uma perola e diamantes. Pede-se a quem a tiver encontrado o favor de entregal-a, na casa Torre Eiffel, á rua do Ouvidor n. 97, onde será gratificado. 263

Clubs da Casa Du Bois

CARTA PATENTE n. 19

Club A, Vinho Gotas Celestes, foi sorteado o n. 57; club B, Vinho Gotas Celestes, foi sorteado o n. 57; club C, Vinho Gotas Celestes, foi sorteado o n. 57.

Rio, 2 de janeiro de 1912 — O fiscal do governo, *Alvaro J. de Oliveira*. — *Du Bois & C.*

Acham-se abertas as inscripções dos clubs A. de Champagne; D. de Gotas Celestes e Rider; A. dos cofres de Fortes Fichet. — *Du Bois & C.*

HOSPICIO N. 93

FIAÇÃO

Precisa-se um bom mestre de fiação para uma fabrica do interior; informações á rua 1º de Março 100.

PADARIA HUNGRIA
Travessa de S. Francisco n. 30

Trabalhando com amassadeiras mecanicas

OS SEUS PRODUCTOS: **Pães de Vienna, Pão Allemão e de Graham, Centeio, Pães doces.** Tudo superior e de 1ª qualidade. Telephone n. 509 — Rio de Janeiro.

Hygiene preventiva

Os cortinados DIXIE evitam por completo as picadas dos mosquitos, unicos transmissores de todas as molestias contagiosas; vendem-se só na casa Dixie, á rua do Rosario n. 147. Telephone 1.890.

Cabellos brancos

Si desejaes dar a côr ao cabello quando estiverem brancos ou desbotados, usae a agua Indiana que dá a côr progressivamente sem prejudicar a consistencia dos mesmos. A Agua Indiana é um producto scientifico, seguro e de effeito infallivel. Vidro 3$, pelo Correio 5$.

Na *A' Garrafa Grande* — Rua Uruguayana n. 66.

Finissimos extractos para lenço, com a 2$000 o vidro, na A' Garrafa Grande, rua Uruguayana 66.
os perfumes de: rosa, heliotrope, violeta, magnolia, cravo branco, jasmin,

Escriptura

Perdeu-se uma, de um terreno, á rua Dr. Octavio (Inhaúma), entre estrada de ferro até Senador Euzebio, na praça da Republica. Gratifica-se a quem achou e levar á rua Senador Euzebio 59.

Artigos para Carnaval

Grande sortimento em fazendas, arminhos, guizos, setim lisos e listados, chitas, mascaras e outras miudezas, etc., etc. Preços até hoje nunca vistos!!!... Só no "Ao Paraiso das Andorinhas". Avenida Passos 109. Proximo á rua Larga.

Fantazias!!!

Vende-se por preços incriveis, fantasias de todas as qualidades e feitios; recebe-se encommendas para executar em seis horas toda e qualquer fantasia para bailes e passeios, trabalho garantido e pontual. Ao Paraiso das Andorinhas — Avenida Passos 109.

Collegio Mlles. Rouanet

PARA MENINAS E MENINOS

Rua Haddock Lobo, 252

Internato, semi-internato e externato. Reabertura das aulas no dia 11 de janeiro. 2791

JULIETA E EMILIA

Pedem, pela Paixão e Morte de N. S. Jesus Christo, um obolo. Velhas, doentes e sem ninguem por si, agradecem a todos, em nome do bom Deus, as esmolas que receberem, por intermedio da administração desta folha.

Ba-bé-bi

Vou entrar aqui. Bella typographia no Cattete! Trabalhos melhores do que os da cidade. Faça-me o cartão de visita... E' barato. Que numero tem esta casa? — 296. Rua? Cattete. Cá temos tudo. 234

AGENTES VENDEDORES

A fabrica de bellos brindes, precisa de agentes no interior para venda de seus artigos. Novidades no genero. Correspondencia a M. Lopes & C., rua Marechal Floriano n. 41. 240

ACTOS FUNEBRES

Coronel José Togneri
Villa de Alfredo Chaves, Estado do Espirito Santo

✝ **Costa, Guimarães & C., gratos á memoria do seu bondoso amigo CORONEL JOSE' TOGNERI, fallecido em 29 do mez proximo passado, na Villa de Alfredo Chaves, Estado do Espirito Santo, fazem celebrar uma missa do setimo dia pelo descanço eterno de sua alma, quinta-feira, 4 do corrente, ás 8 horas, na matriz de Santa Rita, e para cujo acto de religião convidam os parentes e amigos do finado, antecipando os seus sinceros agradecimentos.**

Tito Ferreira da Silva

✝ Antonio Cerqueira, senhora e filho, Olga Ferreira Godolphim e filha agradecem immensamente ás pessoas que acompanharam o enterro do seu cunhado, irmão e tio TITO FERREIRA DA SILVA e novamente convidam os seus amigos para assistirem á missa de setimo dia que, por sua alma, mandam rezar, amanhã, ás 9 horas, na egreja do Santissimo Sacramento.

Minervina Gonçalves de Marins
(CESARIO ALVIM)

✝ Manoel José Gonçalves, seus irmãos e sobrinhos (ausentes), Walfrido Alves de Marins e Gonçalves Irmão & Velasco, convidam a todos os seus parentes e amigos para assistirem á missa de setimo dia que será rezada, amanhã, quinta-feira, 4 do corrente, ás 9 horas, na matriz de São José, por alma de sua sempre lembrada irmã, mãe, tia avó e comadre, MINERVINA GONÇALVES DE MARINS, e desde já se confessam gratos. 171

Francisco H. Guimarães Velloso

✝ Balbina Velloso e sua familia, convidam as pessoas de sua amizade, para assistir á missa que, por alma de seu saudoso sobrinho, irmão, pae e tio, FRANCISCO VELLOSO, mandam celebrar, amanhã, quinta-feira, 4 do corrente, na matriz de S. Christovão, ás 9 horas, e desde já se confessam gratos. 57

Mario de Freitas Guimarães

✝ Seus irmãos, agradecem as pessoas que acompanharam o enterro de seu pranteado irmão MARIO DE FREITAS GUIMARÃES, e, de novo, convidam a todos os parentes e amigos, para assistirem á missa de setimo dia, que será rezada, hoje, quarta-feira, 3 do corrente, ás 9 1|2 horas, na egreja de S. Francisco de Paula, confessando-se agradecidos. 55

Fallecimento

✝ Falleceu hontem, ás 7 horas da manhã, o sr. MAJOR AFFONSO DE TAVORA, antigo funccionario da secretaria da Justiça e Negocios Interiores. Seu enterramento terá logar hoje, ás 7 horas da manhã, saindo o corpo da rua D. Anna Nery n. 313, estação do Rocha. 112

Maria Augusta de Oliveira

✝ Amanhã, 4 de janeiro, ás 8 horas, na matriz de Sant'Anna, celebra-se missa de 1º anniversario pelo repouso da alma de finada MARIA AUGUSTA DE OLIVEIRA, que seu padrinho manda rezar.

Hercilia de Castro Portugal Paiva
(1º ANNIVERSARIO)

✝ João dos Santos Barroso e Olga W. de Andrade Barroso, convidam os parentes e amigos de HERCILIA DE CASTRO PORTUGAL PAIVA para assistirem uma missa por sua alma, que mandam celebrar, hoje, ás 9 1|2 horas, na egreja do Espirito Santo (Estacio de Sá). 52

Maria Augusta de Oliveira
(1º ANNIVERSARIO)

✝ Lucio Garcia de Oliveira, Marietta Garcia de Oliveira e Isolina Garcia de Oliveira, convidam todos os seus parentes e amigos bem como os da finada, para assistirem á missa de 1º anniversario do passamento de sua inexquecivel esposa e mãe, MARIA AUGUSTA DE OLIVEIRA, que mandam celebrar, amanhã, 4 do corrente mez, ás 8 horas, na matriz de São Christovão. Desde já se confessam agradecidos. 94

Julieta Calaza Lins

✝ O dr. Gerçon Lins e seus filhos, o dr. Alexandre Calaza, sua senhora e seus filhos participam ás pessoas de sua amizade que a missa do primeiro anniversario do fallecimento de sua saudosa esposa e mãe, e de sua dilecta filha e irmã, JULIETTA CALAZA LINS, será celebrada amanhã, quinta-feira, 4 do corrente, na egreja de Santo Affonso, ás 9 horas. 18

NOVA FRIBURGO

Coronel José Juvencio das Neves

✝ Arthur Getulio das Neves e sua familia, profundamente penalizados pelo infausto passamento de seu primo, compadre, verdadeiro e idolatrado amigo, coronel JOSE' JUVENCIO DAS NEVES, fazem celebrar uma missa de setimo dia em suffragio de sua alma, hoje, quarta-feira, 3 do corrente, ás 8 horas, na capella de Santo Antonio, nesta cidade. 24

Domingos Vidal Fernandes

✝ Maria Josepha Domingues, Preciosa Vidal, dr. José Vidal (ausentes), Ricardo Vidal, Baldomero Vidal, Manoel Vidal, Avelino Fernandes Vidal, Lauriano Villar e Antonio Fernandes, extremamente penalizados pelo infausto passamento de seu esposo, pae, sogro, tio e amigo, DOMINGOS VIDAL FERNANDES, mandam celebrar uma missa de setimo dia em suffragio de sua alma, amanhã, quinta-feira, 4 do corrente, ás 9 horas, no altar-mór da matriz de Sant'Anna, para cujo acto convidam todos os seus parentes e amigos, pelo que desde já se confessam eternamente gratos. 19

Torre Eiffel
97 RUA DO OUVIDOR 99
Artigos para luto de homens e meninos
TERNOS de sobrecasaca, fraque, jaquetão e paletot
todo o necessario para luto

Um minuto de attenção

Não jogue fóra o seu chapéo de palha quando estiver sujo. Lave-o com a "Agua Magica", que ficará como novo. Póde ser lavado tres vezes um chapéo com este preparado, durando, portanto, o triplo do tempo que lhe duraria. Um vidro, 2$000. Rua Uruguayana n. 66.

OS PEQUENOS ANNUNCIOS

de ALUGA-SE, VENDE-SE e PRECISA-SE não excedendo de tres linhas, custam no "Correio da Manhã" 200 réis, por tres vezes

Empregados

ALUGA-SE uma arrumadeira e copeira para casa de familia; na rua Joaquim Silva numero 45, casa 3. 150

ALUGA-SE uma perfeita cozinheira; na rua do Areal n. 40, casinha 39. 203

ALUGA-SE uma lavadeira e para passar roupa a ferro; na rua da Misericordia n. 134, sobrado. 255

ALUGA-SE uma creada portugueza, recemchegada, para copeira ou arrumadeira, tem pratica de trabalhar em Lisboa; na rua das Laranjeiras n. 146, casa n. 1. 4713

ALUGAM-SE creadas de Minas, Rio e São Paulo, tem pagamentos de passagens; trata-se com o commissario Agenor Portugal, sómente por cartas. Avenida Passos n. 91. 4514

ALUGA-SE uma moça portugueza para arrumadeira ou copeira, dá preferencia a casa ingleza ou allemã. Rua Voluntarios da Patria n. 40, casa 1. 4746

ALUGA-SE por 100$ uma ama de leite, nova, sadia, carinhosa, sem filho; na rua General Camara n. 124, sobrado, fundos. 13

ALUGA-SE por 30$ uma moça para ama secca, limpa, carinhosa e nacional; na rua General Camara n. 124, sobrado, fundos. 15

ALUGAM-SE cozinheiras, copeiras, arrumadeiras, amas seccas, meninos e meninas, para serviços leves; na rua General Camara n. 124, sobrado, fundos. 16

ALUGA-SE por 15$, um pequeno de 13 annos, para carregar marmitas; na rua General Camara n. 124, sobrado, fundos. 14

ALUGA-SE uma boa ama de leite, chegada de fóra, uma cozinheira e uma arrumadeira; na rua do Hospicio n. 214. 6

PRECISA-SE de uma boa cozinheira e mais serviços leves, para serviços de um casal sem filhos; trata-se na rua Barão de Guaratiba numero 24. 207

PRECISA-SE de uma rapariga até 15 annos, para serviços leves, em casa de pequena familia; trata-se na rua de Sargo Christo numero 137. 209

PRECISA-SE de uma empregada, na rua Marechal M. Bittencourt n. 18, estação do Riachuelo, ou tratar na rua do Hospicio n. 113.

PRECISA-SE de um ajudante de forno; na rua General Camara n. 165. 197

PRECISA-SE de um primeiro trabalhador de marceiro; na rua General Camara n. 165.

PRECISA-SE de uma creada para ajudar os serviços domesticos, em casa de pequena familia; na rua Primeiro de Março n. 131, 2°.

PRECISA-SE de uma cozinheira com bastante pratica de cozinha; na rua Luiz de Camões numero 80, Lapa. 189

PRECISA-SE de uma boa cozinheira, para casa de familia; na rua do Hospicio n. 172, 2° andar. 192

PRECISA-SE de uma menina para tomar conta de uma creança; na rua Dr. José Hygino numero 93, casa 8, Andarahy.

PRECISA-SE de um official sapateiro, acabador, paga-se bem; na rua de S. Leopoldo numero 142. 229

PRECISA-SE de uma ama secca; na rua Augusto Severo n. 74, praia da Lapa. 226

PRECISA-SE de uma boa cozinheira do trivial; na rua da Assembléa n. 104, 2° andar. 221

PRECISA-SE de uma cozinheira; no becco da Carioca n. 4; na travessa da Barreira. 217

PRECISA-SE comprar uma casinha até 2:500$, pequeno de bondes ou trem; trata-se com Ernesto, á avenida Mem de Sá n. 89. 173

PRECISA-SE de uma pessoa séria, para ama secca e serviços leves; na rua Visconde de Figueiredo n. 42, Fabrica. 174

PRECISA-SE de uma mocinha para servir de ama secca, em casa de familia. Dirigir-se á rua Barão de Amazonas n. 82 ou Primeiro de Março n. 119.

PRECISA-SE de um caixeiro com alguma pratica de seccos e molhados, que dê abono da sua conducta, prefere-se dos ultimos chegados; para informações na rua Treze de Maio n. 97, Engenho de Dentro.

PRECISA-SE de uma creada para arrumadeira e lavadeira, para casa de pequena familia; na rua Club Athletico n. 19. 102

PRECISA-SE alugar uma pequena chacara com quatro ou cinco quartos, até 200$, nos suburbios ou arredores; na rua Haddock Lobo numero 112, onde se recebe aviso. 64

PRECISA-SE de um empregado com pratica de botequim, Santos Dummont, estação de Cascadura. 63

PRECISA-SE de um official de ferreiro; trata-se na rua Senador Euzebio n. 59, pharmacia. 59

PRECISA-SE de uma empregada branca ou pardinha, de 18 a 22 annos, para o serviço domestico de uma casa de familia, de tres pessoas, com o ordenado pontual de 25$; na rua Silva Guimarães n. 31, Fabrica das Chitas. 104

PRECISA-SE de uma empregada para todo o serviço de um casal sem filhos, que durma em casa dos patrões; prefere-se portugueza e que dê de si boas referencias; aluguel 40$000. Quem estiver nas condições dirija-se á rua Antonio de Padua n. 16, estação do Riachuelo.

PRECISA-SE de boas engommadeiras para homem e senhoras; na rua do Rezende numero 40. 105

PRECISA-SE de um mocinho para servente de pharmacia; no Boulevard Vinte e Oito de Setembro n. 357, Villa Izabel. 109

PRECISA-SE de uma creada para cozinhar, paga-se 40$; na rua Pedro Americo n. 12, Cattete. 93

PRECISA-SE de um pequeno para casa de pensão; na rua da Carioca n. 54, segundo. 80

PRECISA-SE de um carregador vendedor; na rua Frei Caneca n. 231, padaria. 82

PRECISA-SE de bons carpinteiros; na rua General Camara n. 254. 83

PRECISA-SE de uma menina para ama secca e alguns serviços; na rua de S. Francisco Xavier n. 262. 76

PRECISA-SE de electricistas e ajudantes; na rua da Alfandega n. 24, 2° andar. 123

PRECISA-SE de uma arrumadeira e de um pequeno para serviços leves; na rua Corrêa Dutra n. 29. 119

PRECISA-SE de uma moça portugueza, chegada, para serviços leves, bom tratamento; na rua Marechal Floriano n. 50, sobrado. 145

PRECISA-SE de uma copeira; na rua Faran n. 36. 139

PRECISA-SE de uma creada para cozinhar e mais serviços de um casal, e que durma no aluguel; na rua Joaquim Meyer n. 54, Meyer, paga-se 30$000. 343

PRECISA-SE de bons carpinteiros, com pratica de officina; no Boulevard Vinte e Oito de Setembro n. 409, Villa Izabel. 136

PRECISA-SE de uma creada para lavar roupa e passar a ferro e engommar; na rua Bella de S. João n. 28, S. Christovão. 134

PRECISA-SE de uma creada para tomar conta de uma casa de pouca familia; na rua Marechal Rangel n. 38, Cascadura. 133

PRECISA-SE de um bom vendedor de sorvetes, dando referencias de sua conducta; na rua Visconde de Itamaraty n. 108. 139

PRECISA-SE de uma creada para cozinhar e lavar, em casa de familia; na rua da Gamboa n. 107, prefere-se de côr e de edade. 159

PRECISA-SE de uma empregada que lave e cozinhe; rua General Caldwell n. 206, casa 18, antiga Formosa. 249

PRECISA-SE de uma creada preferindo-se portugueza, recemchegada, para todo o serviço de pequena familia; trata-se na rua D. Bibiana numero 14, Fabrica das Chitas.

PRECISA-SE de uma creada para todo o serviço de um casal sem filhos. Exigem-se referencias. Avenida Gomes Freire n. 104, sobrado. 60

PRECISA-SE de uma boa ama de leite; na rua dos Andradas n. 115, sobrado. 235

PRECISA-SE de uma moça para lavar, engommar e coser, prefere-se portugueza; na rua do Cattete n. 315. 239

PRECISA-SE de uma creada branca de mais de 18 annos, portugueza ou brasileira, que durma no aluguel, para tomar conta de uma creança de dois annos, ordenado 40$; na rua da Tijuca n. 147. 240

PRECISA-SE de um cigarreiro para fumo secco, paga-se bem; na rua Chile n. 35, sobrado, sala 2. 243

PRECISA-SE de bons cigarreiros para fumo secco, paga-se bem; na avenida Central numero 141, Tabacaria Londres. 242

PRECISA-SE de um compositor de linha e de meio official impressor; na rua Luiz de Camões n. 31. 251

PRECISA-SE de um menino para casa de pensão; na rua do Hospicio n. 77, 2° andar.

PRECISA-SE de uma boa lavadeira e engommadeira; na rua Dias da Cruz n. 165. Meyer.

PRECISA-SE de perfeitas costureiras para vestidos e boas ajudantes, com pratica de officina; na rua do Riachuelo n. 208, andar terreo, casa de MMme Esteves.

PRECISA-SE de bons operarios para olaria, paga-se 4$ por milheiro de tijolos; trata-se na praia Retiro Saudoso n. 22, Cajú, com Costa.

PRECISA-SE, em casa de familia de tratamento, de uma empregada para cozinhar, lavar e mais serviços leves; prefere-se portugueza, com conducta afiançada; na rua Dr. José Bonifacio n. 43, estação de Todos os Santos.

PRECISA-SE de um pequeno para serviço de casa de familia; na rua do Lavradio n. 178.

PRECISA-SE de um oleiro; trata-se com o sr. Costa, Retiro Saudoso n. 22.

PRECISA-SE de um bom official de sapateiro, para obra nova e concertos, paga-se por dia ou por peça, é inutil apresentar-se quem não estiver em condições; na rua da Saude n. 283. 46

PRECISA-SE de uma perfeita cozinheira de forno e fogão, que durma no aluguel; na rua Corrêa de Sá n. 3, Santa Thereza.

PRECISA-SE de uma lavadeira e arrumadeira; na travessa de S. Salvador n. 12, moderno, Haddock Lobo. 4773

PRECISA-SE de uma pequena de 9 a 11 annos, para ama secca; na rua do Hospicio n. 295, moderno, sobrado. 9

PRECISA-SE, para casa de familia, na rua Corrêa Dutra n. 11, de um copeiro, regulando de 13 a 15 annos.

PRECISA-SE de um bom aprendiz de lustrador, com pratica bastante; na rua do Costa numero 29. 5

PRECISA-SE de uma menina para ama secca; na rua Miguel Fernandes n. 104. Meyer.

PRECISA-SE de uma creada para todo o serviço, em casa de um casal; no largo da Egrejinha n. 56, S. Christovão, aluguel 40$000.

PRECISA-SE de uma empregada; na rua de Sant'Anna n. 16, Meyer, Bocca do Matto.

PRECISA-SE de uma empregada nacional ou estrangeira, de bom procedimento para cozinhar e lavar, em casa de pequena familia; na rua Junqueira Freire n. 47. 11

PRECISA-SE de mocinhas para amas seccas e de leite, serviços leves, paga-se bem; na rua General Camara n. 124, sobrado, fundos. 12

PRECISA-SE de cozinheiras, copeiras, arrumadeiras, amas seccas, meninos e meninas, para serviços leves, paga-se bem; na rua General Camara n. 124, sobrado. 17

PRECISA-SE de uma creada de meia edade para casa de um casal sem filhos, para pouco serviço, e que durma em casa dos patrões; prefere-se branca ou parda; para tratar na rua Propicia numero 16, Engenho Novo. 34

PRECISA-SE de uma empregada para casa de um casal; na rua dos Ourives n. 67, sobrado.

PRECISA-SE de uma engommadeira habilitada, que durma no aluguel; na rua Visconde de Sapucahy n. 371, sobrado.

PRECISA-SE de uma cozinheira para casa de familia; na rua Visconde de Sapucahy n. 371, sobrado, dormindo no aluguel. 23

PRECISA-SE de uma creada para serviços leves; na rua Uruguayana n. 139, sobrado. 36

PRECISA-SE de uma cozinheira de forno e fogão, dormindo no aluguel; na rua do Riachuelo n. 119. 40

PRECISA-SE de uma ama de leite; na travessa Senhor de Mattozinhos n. 17. 4691

PRECISA-SE de um menino de 12 a 15 annos, para casa de negocio; na avenida Central numero 135. 4733

PRECISA-SE de um cozinheiro ou cozinheira; na rua Vinte e Quatro de Maio n. 371. 4674

PRECISA-SE de uma copeira e arrumadeira; na rua do Riachuelo n. 216. 4673

PRECISA-SE de uma boa lavadeira e engommadeira; na rua Senador Furtado n. 78.

PRECISA-SE de officiaes e costureiras de calças, paletots de brim, trabalhar na officina da rua da Candelaria n. 69, 1° andar. 4684

PRECISA-SE de uma cozinheira; na rua Conde de Bomfim n. 261. 4700

PRECISA-SE de um ajudante de alfaiate, para obra de mangas; na rua General Camara numero 193, sobrado. 4719

PRECISA-SE de uma moça para gerencia de um estabelecimento; trata-se com o sr. Coitinho, á rua Marqueza dos Santos n. 24, largo do Machado. 4712

PRECISA-SE de uma cozinheira de forno e fogão, para uma pensão, paga-se bom ordenado; trata-se na rua Andrade Pertence n. 4, Cattete.

PRECISA-SE de uma creada que cozinhe e lave para pequena familia; rua Ribeiro Guimarães n. 69, proximo a D. Maria. Aldeia Campista.

PRECISA-SE de bons agenciadores de annuncios, bem relacionados no commercio. Cartas nesta redacção, com as iniciaes J. C. A. 4613

PRECISA-SE de uma cozinheira do trivial, e uma creada para o serviço interno da casa; trata-se na rua do Riachuelo n. 141, moderno sobrado. 4623

PRECISA-SE de uma empregada para todo o serviço, em casa de pequena familia, rua Teixeira Pinto 47 Encantado (Armazem Pavão).

PRECISA-SE de cozinheiras, engommadeiras, arrumadeiras, meninas, amas de leite e outras creadas; na rua do Hospicio n. 214. 4517

PRECISA-SE de uma creada para lavar e cozinhar; na rua Haddock Lobo n. 136. 4748

PRECISA-SE de uma arrumadeira e copeira; na rua Haddock Lobo n. 136. 4748

PRECISA-SE de bons cigarreiros, para papel tambem se dá fumo para fóra, á cigarreira que provar trabalhar com perfeição; na praça Tiradentes n. 72. 4762

PRECISA-SE de uma creada para serviços leves; na rua do Hospicio n. 47, 2° andar.

PRECISA-SE de uma menina para ama secca; na rua Miguel Fernandes n. 104. Meyer.

PRECISA-SE de uma menina, em casa de um casal sem filhos; na rua Presidente Barroso n. 146.

PRECISA-SE de uma cozinheira para o trivial em casa de familia, paga-se bom ordenado; na rua Frei Caneca n. 1. 4728

PRECISA-SE de um rapazinho com pratica de serviço domestico, em casa de familia; na rua de S. José n. 53, 2° andar. 4760

PRECISA-SE de uma cozinheira e uma pequena; na rua Uruguayana n. 89, sobrado. 4753

PRECISA-SE de uma creada que cozinhe, lave e engomme; na rua de S. Luiz n. 21, Estacio de Sá. 4711

Casas, commodos e terrenos

ALUGA-SE uma casa muito hygienica, com cinco linhas de bondes á porta, no melhor logar de Botafogo, para familia regular; informa-se na rua da Assembléa n. 16, loja. 231

ALUGA-SE a casa da rua Felippe Camarão numero 98, com duas salas, dois quartos, gaz, gradil na frente e quintal; as chaves estão no n. 100 e trata-se na rua dos Andradas n. 29.

ALUGAM-SE em casa de familia, boa sala e quarto de frente; informa-se na rua do Mattoso n. 253. 236

ALUGA-SE uma boa sala de frente ou um quarto, com ou sem pensão; na rua do Hospicio n. 77, 2° andar.

ALUGA-SE uma sala independente, arejada, com ou sem mobilia, com direito a gaz e limpeza, a rapazes; na rua Senador Candido Mendes n. 71, Gloria. 245

ALUGA-SE ou vende-se uma casinha, leite e caldo de canna, servindo para diversos negocios, em S. Christovão; para ver e tratar na rua de S. Luiz Gonzaga n. 92, charutaria. 287

ALUGA-SE a casinha da villa Lucinda, á rua Barão do Amazonas n. 146, com duas salas, dois quartos, cozinha, quintal, tem gaz, e foi pintada e forrada; trata-se na rua Club Athletico n. 35, onde estão as chaves, preço 70$000.

ALUGA-SE uma sala com quatro janellas para clarabóias; na praça Tiradentes n. 59.

ALUGA-SE a casa assobradada da rua Dr. Nabuco de Freitas n. 205, Cidade Nova, com tres quartos, duas salas, linda varanda de recreio cozinha com pia de lavagem, fogão economico quintal, banheiro de chuva e tanque para lavagem com abundancia de agua, toda illuminada a electricidade; trata-se na loja ao lado e com o proprietario, das 5 horas da tarde em deante. 230

ALUGA-SE um quarto limpo e arejado, com ou sem mobilia, a um senhor decente; informações na rua do Lavradio n. 178, sobrado. 251

ALUGA-SE uma sala de frente para moços ou casal; na praia do Flamengo n. 12. 244

ALUGA-SE, em casa de familia, á casal ou senhor de tratamento, um confortavel aposento mobiliado, com ou sem pensão, tendo a casa telephone e luz electrica; na Praia do Flamengo n. 8.

ALUGA-SE a casa n. 765 da rua de Nossa Senhora de Copacabana, para pequena familia; as chaves, por favor, no n. 767, ou na mesma, e para tratar na rua da Egrejinha n. 30. 140

ALUGA-SE ou vende-se o predio da rua Henrique Dias n. 32, assobradado e grande chacara o que ha de bom para uma familia de tratamento; trata-se na rua da Quitanda n. 143.

ALUGA-SE um bom quarto em casa de familia, a moços decentes, tem chuveiro e gaz; na avenida Gomes Freire n. 47, terreo, preço 30$000.

ALUGA-SE em casa de familia, um quarto a casal sem filhos ou moços do commercio; na Chacara da Floresta n. 1.

ALUGA-SE um bom commodo com ou sem pensão; na rua do Passeio n. 110, largo da Lapa. 212

ALUGAM-SE bons quartos para moços solteiros; na ladeira da Gloria n. 37. 206

ALUGA-SE no Meyer, rua Lopes da Cruz numero 97, a pessoas muito sérias, casal ou empregados do commercio, uma boa sala e quarto.

ALUGA-SE uma boa sala; na rua da Misericordia n. 41, 1° andar. 195

ALUGA-SE um commodo a moços ou a casal sem filhos, tem chuveiro, cozinha e quintal; na rua de S. Pedro n. 264, sobrado. 196

ALUGA-SE um quarto a rapaz do commercio; na praia do Flamengo n. 102. 194

ALUGA-SE por 125$ metade do sobrado da avenida Gomes Freire n. 102, a um casal sem filhos. 190

ALUGA-SE um bom sobrado com quatro sacadas, proprio para escriptorio; na rua da Quitanda n. 166, para mais informações na rua da Uruguayana n. 147, loja, com o sr. Azevedo.

ALUGA-SE a excellente casa da rua Cabuçú n. 30, no Engenho Novo, com bondes á porta, logar muito saudavel, tendo boas accommodações para familia de tratamento, bom jardim na frente e grande quintal, aluguel 200$ mensaes. O inquilino que está ainda residindo no predio, presta-se por obsequio a mandar mostral-o; trata-se á rua Marechal Niemeyer n. 26 antiga rua Sorocaba, em Botafogo.

ALUGA-SE uma esplendida sala a moços ou a casal sem filhos; no largo dos Arcos n. 13, sobrado.

ALUGAM-SE uma grande sala e gabinete para consultorio, dentista ou officina; na avenida Passos, canto da rua da Alfandega. 224

ALUGA-SE um quarto a moços solteiros; na rua Senador Dantas n. 34, sobrado. 220

ALUGA-SE com pensão, em casa de familia esplendidas salas e quartos com janellas; na rua Marechal Floriano n. 21. 218

ALUGA-SE uma pequena casa, nova, no becco do Motta n. 15, Mattoso; as chaves estão no armazem da esquina. 143

ALUGA-SE grande predio com lojas, sobrado e vasto armazem na avenida do Caes do Porto. Trata-se na rua do Hospicio n. 82, 1° andar.

ALUGA-SE um menor com pratica de seccos e molhados e alguma de botequim; quem precisar dirija-se á rua Pereira Nobre n. 77, antiga 13, Engenho Novo. Casa do sr. Guimarães. 67

ALUGA-SE a casa da rua da Matriz n. 88, fundos, tendo duas salas, dois quartos, cozinha, water-closet e área na frente e nos fundos; trata-se na da frente. 62

ALUGA-SE uma boa casa, nova, com duas salas, dois espaçosos quartos, cópa, cozinha, banheiro, grande quintal com muito arvoredo; na travessa da Gloria n. 83, Meyer, aluguel 130$ por mez. 79

ALUGA-SE o predio novo de construcção moderna, á rua Pinheiro Guimarães n. 27, Botafogo, bondes no canto; chaves na casa junto n. 29, e trata-se na rua Bento Lisboa n. 129, a qualquer hora, preço 150$000. 34

ALUGA-SE uma casa nova, com duas salas, dois quartos e mais dependencias luz electrica; na rua Castro Alves n. 163, Todos os Santos; a chaves está na rua Visconde de Tocantins numero 12, e trata-se na rua dos Ourives numero 32. 56

ALUGA-SE o grande predio de dois andares com vasto armazem, da rua da Assembléa n. 14; trata-se na mesma rua n. 98, sobrado, das 2 ás 4. 112

ALUGA-SE a casa n. 470 da rua Conde de Bomfim. As chaves estão no n. 512, onde se trata. No pavimento superior possue esta excellente casa que é inteiramente nova, magnificos aposentos dando para esplendidos terraços e mais um quarto para banhos com agua quente e fria. Na parte inferior possue, além das salas de visita e de jantar, cópa, cozinha, despensa, quarto para creado, etc. A casa é illuminada a luz electrica e tem jardim e quintal. 103

ALUGA-SE um armazem novo, e decente com portas envernizadas, todo pintado e asseado, com commodos para familia, presta-se para loja de fazenda, armarinho ou bazar; na rua dos Coqueiros n. 33. Esta rua tem muito movimento que desce e sobe para Santa Thereza; as chaves estão na mesma rua n. 13; trata-se na rua da Quitanda n. 48, 1° andar, das 10 ás 4 horas.

ALUGAM-SE dois quartos, juntos ou separados, a cavalheiros de respeito, independentes e com janellas, chuveiro etc., 30$ e 40$; na rua Silva Rabello n. 100, Todos os Santos.

ALUGA-SE um quarto a casal sem filhos, com direito á serventia da casa; na rua Gomes Neves n. 12, Catumby. 168

ALUGA-SE a casa da rua Senhor de Mattozinhos n. 126; as chaves estão ao lado, e trata-se na rua da Quitanda n. 68, 1° andar, sr. Vicente. 166

ALUGA-SE uma esplendida sala de frente de rua, por 65$, com magnifica vista, a moços solteiros ou a casal com bom quintal, banheiro etc., casa limpa e socegada; na rua da Misericordia n. 58, sobrado.

ALUGA-SE por 65$, um magnifico commodo, com duas janellas, tem banheiro e quintal; na rua da Misericordia n. 58, sobrado.

ALUGAM-SE commodos, á rua das Laranjeiras n. 51, moderno, de 40$ a 55$, com todas as condições de hygiene e luz electrica; trata-se com o encarregado. 163

ALUGA-SE em casa de um casal, um excellente commodo, com ventilação directa e serventia em toda a casa, a um casal de tratamento e sem filhos ou a um cavalheiro do commercio; na rua de S. Christovão n. 138, sobrado. 96

ALUGA-SE a casa da rua do Rocha n. 83, na estação do Rocha, com tres grandes quartos, duas grandes salas, boa cozinha, em centro de terreno, está-se limpando e forrando; para tratar na rua do Hospicio n. 190, loja. 114

ALUGA-SE a casa da travessa do Patrocinio n. 1°, com duas salas, tres quartos, cozinha, chuveiro, grande pomar, aluguel 110$ mensaes; a chave está com o sr. Domingos, no armazem da esquina, onde se trata, bonde de Andarahy Leopoldo.

ALUGA-SE um bom quarto mobilado, com pensão; na avenida Central n. 155, 2° andar.

ALUGA-SE um bom quarto com pensão, sacada para o mar, a um ou dois moços respeitaveis, em casa nova e de familia; na praia da Lapa n. 74. Augusto Severo. 48

ALUGA-SE uma boa sala de frente; na rua de Santa Luzia n. 136, predios novos. 51

ALUGA-SE o espaçoso 2° andar da rua do Ouvidor n. 71, por 180$ mensaes, não serve para domicilio. 4663

ALUGA-SE um bom arejado quarto, em casa de um casal sem filhos, a um senhor sério, que trabalhe fóra, ou uma senhora nas mesmas condições. Rua do Hospicio n. 165, 2° andar.

ALUGA-SE em casa de familia, um bom quarto, com ou sem pensão; na rua da Constituição n. 47. 21

ALUGA-SE metade de uma casa a um casal sem filhos, preço 50$, Todos os Santos; para informações e tratar na rua Senhor dos Passos n. 47. 4762

ALUGAM-SE bons commodos, para moços solteiros ou a casaes sem filhos; na rua do Lavradio n. 78, 1° andar.

ALUGA-SE uma sala de frente, a uma senhora só e séria, preço 40$; na rua General Caldwell n. 11. 70

ALUGA-SE uma magnifica sala de frente, serve para escriptorio ou moradia, para moços solteiros; na rua General Camara n. 151, 1° andar. 1212

ALUGA-SE uma boa casa com tres quartos, duas salas, etc., á rua Aurelia n. 51, Meyer; trata-se na rua Luiz Barbosa n. 19, Villa Izabel.

ALUGA-SE, em casa de familia estrangeira, uma bonita sala bem mobilada para senhor do commercio e de tratamento; na praça dos Governadores n. 3, entrada pela Avenida Gomes Freire. 241

ALUGA-SE por 50$ uma casa com bastante terreno, todo cercado, abundancia de agua e algumas fructas, a tres minutos dos bondes da linha José Bonifacio, aluguel adiantado, a quem prove com recibos da casa em que reside ser pontual. Só se aluga a casal da maior moralidade. Trata-se na travessa da Gloria n. 48, na estação do Meyer. 107

ALUGA-SE na rua Benjamin Constant n. 10, um quarto. 97

ALUGA-SE a cinco minutos do ponto terminal de Copacabana, um lindo chalet com uma sala, dois quartos e cozinha, quarto para creados etc., tem agua, gaz, e todas as commodidades; só se aluga com contrato e a pessoas sem creanças tem um bello jardim e grande chacara com mais de 500 plantas, algumas dando fructas tres gallinheiros, cocheira para animaes, gruta com peixes, etc., proprio para pessoas estrangeiras por ser muito saudavel e perto do mar, aluguel mensal 150$, vae vagar breve, e trata-se na rua da Gloria n. 104, sobrado, até ás 11 horas da manhã e á noite. 98

ALUGA-SE com pensão em casa de familia, uma excellente sala de frente, a dois ou tres rapazes de tratamento; na rua Senador Dantas n. 45, sobrado. 100

ALUGA-SE uma casa, acabada ha poucos dias, com dois quartos e duas salas; na rua Leopoldo n. 16, Andarahy, e trata-se na mesma numero 14. 89

ALUGA-SE uma sala de frente, em casa de familia, a casal sem filhos ou a rapazes; na rua da Carioca n. 50, 2°. 90

ALUGA-SE por 150$, o sobrado novo da rua Theophilo Ottoni n. 191. 81

ALUGA-SE uma casa nova, com duas salas, dois quartos, cozinha, chuveiro e quintal; na rua Miguel de Paiva n. 177, aluguel 80$ por mez; trata-se na rua da Concordia n. 62, Paula Mattos. 84

ALUGA-SE em casa de familia um quarto com janella, a senhora só ou a casal que não cozinhe, em casa; na rua Pinheiro n. 39, Cattete, perto dos banhos de mar. 148

ALUGA-SE em casa de um casal na rua Affonso Penna n. 75, em frente ao jardim, a um casal de tratamento, que não tenha creanças dois commodos com janellas para a rua. Dá-se pensão querendo.

ALUGA-SE na rua Monte Alegre n. 37, um minuto da rua do Riachuelo, uma sala e dois quartos, a um casal sem filhos, com direito a quintal, cozinha e mais dependencias, em casa de familia. 4787

ALUGAM-SE bons aposentos, sendo uma sala de frente, com cinco janellas para casaes ou cavalheiros de tratamento. Acceitam-se pensionistas commensaes e entrega-se comida a domicilio; na Pensão Haddock Lobo, rua Haddock Lobo numero 13. 4768

ALUGA-SE em casa de familia de tratamento, um optimo quarto illuminado a luz electrica; trata-se na avenida Salvador de Sá n. 173, sobrado.

ALUGA-SE um commodo por 35$, para moço do commercio, a casal que trabalhe fóra; na rua Aristides Lobo n. 173. 4783

ALUGA-SE em casa de familia, uma sala mobilada a senhores distinctos, e um quarto mobilado por 25$; na rua do Riachuelo n. 286.

ALUGA-SE uma grande sala de frente e um quarto, só a moços muito sérios, casa de familia de muito respeito; na avenida Gomes Freire n. 145. 4738

Aluga-se barato uma esplendida sala com ou sem mobilia, com optima pensão, a pessoas de tratamento, casa de familia com todo o conforto no Largo do Rosario 32, 1° andar.

ALUGA-SE em casa de pequena familia, com ou sem pensão, a rapazes do commercio, um esplendido commodo com entrada independente tendo porta e janella e bondes á porta; na rua Barão de Sertorio n. 18. 4676

ALUGA-SE um bom predio na rua Dr. Campos Salles n. 87; as chaves estão no n. 85 onde se trata. 4689

ALUGA-SE o sobrado da rua do Livramento n. 80, para familia; trata-se no andar terreo. 4693

ALUGAM-SE uma casinha e um commodo; informa-se na rua de S. Luiz Gonzaga n. 178 armazem da esquina de S. Christovão. 4687

ALUGA-SE um quarto em casa de familia, com serventia na sala; na ladeira do Senado numero 33. 4690

ALUGA-SE uma casa nova com duas salas, dois quartos, cozinha, pomar e chacara, a pessoa de tratamento; na rua Tavares Guerra n. 50, estação Magno, aluguel 60$ mensaes, Madureira. 4668

ALUGA-SE uma sala de frente, com tres sacadas, para moços solteiros, ou a um casal sem filhos; na rua do Rezende n. 19. 4675

ALUGA-SE um bom quarto, na avenida Gomes Freire n. 97, sobrado, proprio para moços solteiros, 50$; trata-se na rua da Alfandega numero 173. 25

ALUGAM-SE uma sala e quarto a moços decentes ou a casal, em casa de familia allemã; na rua Bento Lisboa n. 74, sobrado, Cattete.

ALUGA-SE uma casinha sala, quarto, cozinha, agua, banheiro, 25$. Estrada Nova da Pavuna n. 200, proximo á estação Terra Nova. 30

ALUGA-SE uma confortavel sala de frente com pensão, a um casal de tratamento, por 200$ mensaes, cozinha de primeira ordem, em casa de familia; na rua da Candelaria n. 23, 2° andar esquina da rua General Camara. 33

ALUGA-SE em casa de pequena familia, um lindo aposento, a moços do commercio; na rua General Caldwell n. 240, antiga Formosa. 32

ALUGA-SE uma sala de frente, bem mobilada a cavalheiro; na rua Senador Dantas numero 29. 31

ALUGA-SE a senhores de tratamento, boa sala de frente, com pensão, perto dos banhos; na rua Dr. Corrêa Dutra n. 19. 4271

ALUGAM-SE á rua Visconde de Itauna n. 13, uma sala e quarto, em casa de familia respeitavel, a pessoas sérias do commercio. 4195

ALUGA-SE uma sala de frente; na rua Senador Dantas n. 86, sobrado. 4733

ALUGA-SE um bom quarto com janellas para a rua, a um casal sério; na rua Conselheiro Pereira Franco n. 103, Estacio de Sá. 4729

ALUGA-SE em casa de familia, um quarto a um ou dois moços decentes; na rua Pedro Americo, bondes á porta; informa-se no n. 82, depois do pão. 4730

ALUGA-SE metade de uma boa casa a casal de pessoas de todo o respeito, preço 60$; na rua Itapagipe n. 70, chalet n. 16.

ALUGA-SE um grande salão, tres janellas para o mar, por 100$ querendo mobilia-se, póde morar até quatro moços, casa de familia; na rua da Lapa n. 35, sobrado. 4739

ALUGAM-SE uma sala e saleta de frente, por 100$, gaz, limpeza, casa de familia; na rua da Lapa n. 26, sobrado, e mais um quarto. 4745

ALUGA-SE em casa de familia um excellente commodo, a moço sério. Rua do Riachuelo n. 101 (moderno).

ALUGA-SE uma sala e quarto, com quintal e esgoto e agua, a um casal sem filhos; na rua Costa Pereira n. 63, Andarahy Grande.

ALUGAM-SE arejados quartos, com pensão a moços sérios, em casa de familia; na rua de S. José n. 55, 1° andar, predio novo, proximo á Avenida. 4737

ALUGA-SE uma espaçosa sala com duas janellas de frente, casa de familia, propria para um casal ou modistas, aluguel 80$; na rua Benjamin Constant n. 139, 1° pavimento. 4699

ALUGA-SE um bom commodo, a rapaz solteiro em casa de familia de respeito; na rua Dona Luiza n. 69, Gloria. 9716

ALUGA-SE em casa de familia de respeito, um commodo de frente, a rapazes; na rua Primeiro de Março n. 20, 1° andar. 4710

ALUGAM-SE bons commodos mobilados, com pensão, e acceitam-se pensionistas avulsos, em casa de familia; na avenida Central n. 3.

ALUGA-SE um bom commodo mobilado, com ou sem pensão; na avenida Central n. 15, 2° andar. 4752

ALUGA-SE por 40$ um quarto mobilado para solteiro; na avenida Central n. 11, 2° andar. 47501

ALUGAM-SE bons commodos, na rua Desembargador Isidro n. 81. Fabrica das Chitas.

ALUGAM-SE na Pensão Alpha á rua Marquez de Abrantes n. 18, optimos aposentos, sendo uma sala de frente, a familias e cavalheiros. Entrega-se comida a domicilio, tem bondes á porta e perto dos banhos de mar.

ALUGA-SE na rua Dr. José Hygino n. 93 casinha para pequena familia; trata-se na rua do Hospicio n. 120.

ALUGAM-SE magnificas salas e quartos, com pensão, a casaes e rapazes solteiros; trata-se na Pensão Turino, á rua Andrade Pertence n. 4, Cattete. 4671

ALUGA-SE um commodo só para homens; na praça da Republica n. 50. 2819

ALUGA-SE metade de uma casa com dois quartos, com direito a toda a casa, por 75$; na rua do Cunha n. 56, Catumby. 4714

ALUGAM-SE commodos mobiliados, com pensão, na Pensão Familiar Allemã; á rua do Riachuelo n. 381.

ALUGAM-SE em casa de familia, dois quartos, a rapazes sérios e decentes; na rua da Lapa n. 28, sobrado. 4593

ALUGA-SE uma casa para pequena familia; na rua Benedicto Hyppolito n. 185; trata-se na casinha n. 5. 4662

ALUGA-SE uma boa casa com boas commodidades; na rua Benedicto Hyppolito n. 186; trata-se na casinha 5. 4663

ALUGAM-SE aposentos mobiliados, com luz electrica, a preços muito modicos, na Pensão Familiar Colombo. Praça José de Alencar 14. Perto dos banhos de mar. Cattete.

A rapazes solteiros e casaes sem filhos, alugam-se esplendidas salas e bons quartos, na Pensão Turino, dispondo de todo o conforto e seriedade. Trata-se na rua Andrade Pertence n. 4, Cattete. 4671

PRECISA-SE de um terreno por 2:000$000, nas proximidades da rua Conde de Bomfim com 8 metros de frente por 50 a 60 de fundos mais ou menos. Carta dizendo as condições, á rua Uruguay n. 437, a A. A. Cavalleiro. 3

PRECISA-SE de um quarto no centro da cidade, até 25$, que seja bem arejado. Cartas á rua de S. Pedro n. 118, a Z. Cunha. 42

VENDEM-SE terrenos promptos a receberem edificação, numa das melhores ruas de Anchieta, clima recommendado; trata-se no botequim do Alexandre, defronte da estação.

VENDEM-SE terrenos na estação de Anchieta, 150$, 250$, 600$ e 800$, perto da mesma estação, brevemente agua encanada; para mais informações no segundo botequim, do lado esquerdo, com o sr. A. Silva.

VENDE-SE um bom predio novo, com duas salas, dois quartos, cozinha e agua de bica, por preço razoavel; ver e tratar á rua Mendes n. 12, estação Dr. Frontin. 162

VENDE-SE por 33:000$ um predio á rua Jockey-Club, bondes á porta, com muitos commodos, e tendo grande terreno, com mais duas casas, podendo-se construir uma avenida, 11 ms. de frente por 155 de fundos; para tratar com Serrano, rua do Carmo n. 49, sobrado. 154

VENDEM-SE por 11:000$ tres predios á rua Oliva Maia, Madureira, mede o terreno 11x162; a casa tem tres salas e tres quartos. Alfandega 56, Britto.

VENDE-SE por 20:000$ um bom predio, em centro de terreno, na Gavea, mede 16 x 84; a casa tem bons commodos. Alfandega n. 56, Britto.

VENDE-SE por 30:000$ um novo, lindo e bem edificado predio, perto da rua Mariz e Barros; tem duas salas e quatro quartos. Alfandega 56, Britto.

VENDE-SE por 7:500$ um predio tendo duas salas, dois quartos, cozinha e quintal, junto á estação do Rocha. Alfandega 56, Britto.

VENDE-SE por 18:000$ um predio tendo porão habitavel, tendo oito salas e oito quartos, na estação do Sampaio. Alfandega 56, Britto.

VENDE-SE por 12:000$ um predio novo, em centro de terreno, duas salas e tres quartos, na rua Lucidio Lago, Meyer. Alfandega n. 56, Britto.

VENDE-SE nas proximidades da Estação de Sá, uma avenida, tendo 18 predios, sendo dois grandes sobrados, e rendendo 2:000$ mensaes; trata-se á rua do Rosario 115, Cartorio, com Carvalho.

VENDEM-SE terrenos no Meyer, á rua Dr. Dias da Cruz n. 75, Officina Ideal; trata-se com o sr. Olivio, das 9 ás 11 horas. 128

VENDE-SE ou aluga-se o predio da rua Henrique Dias n. 32, assobradado e boa chacara, o que ha de bom para uma familia de tratamento; trata-se na rua da Quitanda n. 143. 177

VENDE-SE por 12:000$ uma bella chacara, com diversas arvores fructiferas, magnifica vivenda, com todas as commodidades, grande terreno, a tres minutos dos bondes do Engenho Novo e Lins de Vasconcellos e a 10 da estação da Estrada de Ferro, á rua Dr. Araujo Leitão n. 112; trata-se no mesmo, com o proprietario. 111

VENDE-SE um predio construido de novo, tendo duas salas, dois quartos e cozinha, grande quintal, na rua Joaquim Teixeira n. 42, Rio das Pedras. 117

VENDE-SE uma boa casa nova, muito barata, com todas as commodidades hygienicas, rua Cachamby n. 117; trata-se com o proprio dono, estação do Meyer, bondes á porta. 55

VENDE-SE um chalet por 4:500$ ou aluga-se por 70$, tem duas salas, dois quartos e cozinha, rua com muita abundancia num terreno de 22 metros de frente por 40 e tantos de fundos, é um bom empate de capital; prefere-se vender, na rua Pinheiro n. 20, 15 minutos da estação do Sampaio ou cinco minutos do bonde e trata-se na rua de Cascadura n. 13, Dr. Frontin. 113

VENDE-SE o magnifico predio da rua Vinte e Quatro de Maio n. 561, esquina da rua Souto Carvalho, possuindo cinco salas e seis quartos espaçosos, cozinha, banheiro, latrina e um bom terreno, quarto para creado, etc., estando actualmente alugado por 400$ mensaes; trata-se na rua Dr. Lino de Vasconcellos n. 68, Engenho Novo.

VENDE-SE um predio novo, bem construido e edificado em centro de terreno, com todas as commodidades, tem tres quartos, duas salas, saleta, quarto com banheiro, agua quente e fria, duas latrinas, etc., no Engenho Novo, rua D. Maria Antonia n. 14; preço 17:000$000. 123

VENDEM-SE terrenos a prestações mensaes, no suburbio da Vila auxiliar, estação Andrade Araujo; trata-se na mesma, com o sr. A. Sprenger. 88

VENDE-SE uma casa com duas salas, dois quartos, cozinha e agua, na rua Amalia n. 218; trata-se na rua do Cattete n. 205, estação da Piedade. 78

VENDE-SE um terreno por 100$ pertinho da estação de Anchieta; tratar, becco do Pereira n. 74, Madureira. 72

VENDEM-SE: por 22:000$ tres predios e um terreno á rua Petropolis, Santa Thereza, rendem 350$; 7:000$ uma casa, estação de Todos os Santos; 11:500$ um terreno á estação do Meyer; 10:000$ uma casa á rua Torres Homem, Villa Izabel; 19:000$ uma casa á travessa Muratori; tratar á rua Gonçalves Dias n. 85, sobrado, com o Britto. 73

VENDEM-SE casas e terrenos na cidade, nos suburbios e em Nictheroy; rua do Hospicio 93, sobrado. Luiz Moura. 152

VENDE-SE o elegante predio da rua Carlos Vaz n. 178 (Meyer), com tres bons quartos, todos com janellas para a rua, salas de visitas e de jantar, cozinha ladrilhada, fogão economico, grande banheiro ladrilhado, bom chuveiro ou immersão tanque separado, latrina patente, tudo com ladrilho, de accordo com a hygiene; o predio é meio assobradado, construcção de pedra, paredes dobradas, em centro de terreno, pintado a oleo; tem dois portões para duas ruas, calçada ao redor do predio; é excellente para renda ou moradia; não precisa de concertos. Preço 10:500$; trata-se no mesmo. 117

VENDEM-SE os seguintes predios:
60:000$ um grande predio novo, em centro de terreno, em rua transversal á de Haddock Lobo.
50:000$ um predio, á rua do Cattete (novo).
15:000$ uma avenida em uma estação da E. de Ferro Central, renda mensal 920$000.
40:000$ uma casa em centro de terreno, á rua Desembargador Isidro.
40:000$ sete casas novas em Copacabana, rendendo 800$000.
30:000$ tres casas e dois barracões, com grande terreno, em Villa Izabel, renda 500$000.
25:000$ quatro casas em S. Christovão, renda 430$ sendo tres novas.
22:000$ uma casa e chacara bem arborizada, na estação do Engenho Novo.
10:000$ uma casa na estação do Meyer, com tres quartos e duas salas.
22:000$ tres casas e terreno, em fórma de avenida.
14:000$ uma casa com tres quartos, porão, varanda, centro de terreno, estação do Meyer, em frente.
14:000$ uma casa com jardim, na rua Vinte e Quatro de Maio.
S. Francisco Xavier; renda 330$000.
10:000$ uma casa na estação do Meyer, rende 160$000.
6:000$ uma casa nova, na estação do Meyer, com jardim.
Além destes, tem diversos de 5:000$ a 20:000$ em diversas localidades; empresta-se dinheiro sob hypotheca dos mesmos a juros 12 olo; trata-se e informa-se á rua do Carmo n. 66, 1° andar escriptorio n. 1.

VENDE-SE uma fazenda em Rodeio, E. F. Central, E. do Rio, por 25:000$, tendo 25 alqueires de terras em mattas virgens, tendo, porém, uns sete alqueires em capoeirão bom, de 15 annos, com pequeno campo para creação, distante da estação de Rodeio a 1 1/2 kilometros, 1 hora e 40 minutos de viagem até á Capital Federal, em completa conservação, logar alto, acima do nivel do mar 500 metros (conforme os estudos do engenheiro da E. F. C.), agua a que se póde desejar de melhor, do rio Gramma, tem nascente abundante dentro de uma grota nas ditas terras, contendo em profusão madeiras de lei de primeira qualidade e proprias para dormentes, tendo uma estrada de rodagem boa para troly. Pessoas competentes calculam as mattas produzirem 200.000 saccos de carvão, só em porcentagem a 200 réis por sacco dá uma renda de 40:000$, com capital de 10:000$ póde levantar no decurso de 5 annos uns 90:000$, notando que o matto vem crescendo no decurso de 12 annos. Tem matto (capoeirão) para nova fabricação de lenha e carvão. Tendo um engenho para preparar café, movido a agua e um moinho para o fabrico de fubá, etc., etc. Para mais informações dirijam-se á rua Uruguayana n. 97, 1° andar, com Villas Boas.

VENDE-SE uma linda chacara com casa nova e terreno que dá para uma grande avenida; na rua Jockey-Club n. 253, onde se trata. 136

VENDE-SE uma situação alta, saudavel, nos suburbios, na beira da linha auxiliar, na estação Andrade Araujo; trata-se na mesma, com o sr. A. Sprenger. 86

VENDE-SE uma casa, no Meyer, com um quarto, duas salas, cozinha e grande terreno; informa-se na rua Manoela Barbosa n. 39.

VENDE-SE por 2:800$ a casa n. 55 da rua dos Espinheiros, Piedade, bondes de Cascadura.

VENDE-SE uma esplendida casa, acabada de construir, em centro de terreno, com tres quartos, duas salas, cozinha e varanda ao lado, e 50 metros de terreno, distante dois minutos da estação de Ramos, rua Magdalena n. 54; trata-se na mesma, com o proprio, Estrada de Ferro Leopoldina. Preço 7:500$000. 201

VENDE-SE uma boa casa, proxima á rua do Riachuelo; não se aceitam intermediarios; trata-se com Alvaro, á rua do Hospicio n. 100, sobrado.

VENDE-SE um terreno com 42 metros de frente e com 87 de fundos, em rua larga e calçada, nas immediações de tres importantes fabricas, no Andarahy, serve para uma grande avenida; tambem se vende em lotes de 9 a 10 metros. Trata-se na rua de S. Christovão n. 167, com o proprietario. 121

VENDE-SE uma casa para pequena familia, com grande terreno todo plantado, preço muito modico; informações á rua Archias Cordeiro n. 446, Todos os Santos — Triumpho.

VENDE-SE um grupo de quatro casas, proprias para pequena familia, em frente á estação do Encantado, rua Manoel Victorino, renda 340$ mensaes. Trata-se na rua da Assembléa n. 54, com o sr. Cantão, das 2 ás 5 da tarde. 4586

VENDEM-SE dois predios no Meyer, com duas salas, dois quartos, etc., paredes dobradas, rendem 100$ cada um; para ver e tratar com o proprietario, á rua Getulio n. 63, em Todos os Santos. 2807

VENDE-SE por 27:000$, proximo ás ruas Affonso Penna e Mariz e Barros, um solido predio construido ha tres annos, sob todas as regras da hygiene, com entrada e jardim ao lado, 2 salas, saleta, 4 quartos, banheiro W. C., cozinha, dispensa e mais outra W. C. para creados, tanque, coradouro, installação electrica, tudo bem conservado, por ser o proprietario quem habita, decide-se hoje mesmo; na rua da Quitanda n. 63, 1° andar com J. G. Dart, que está no escriptorio, ás ordens dos pretendentes.

VENDE-SE, em Todos os Santos, casa construcção moderna, para um casal, preço muito modico, perto de bondes; trata-se á rua José Bonifacio n. 81, venda.

VENDE-SE, em Jacarépaguá, um magnifico sitio boa casa, lindo pomar, breve bondes electricos; para ver e tratar, largo do Pechincha n. 23.

VENDE-SE um bonito terreno, com 20 metros de frente por 50 de fundos, na rua S. Francisco Filho, junto ao n. 59; trata-se na rua Barão de Mesquita n. 599. 2742

VENDEM-SE tres predios por 12:000$, perto da estação de Cascadura; para tratar na rua Villa Verde n. 22, estação do Meyer. 2822

VENDE-SE uma casa com dois quartos, duas salas e cozinha; na rua Cardoso Quintão 61, estação da Piedade. 4797

VENDE-SE uma fazenda em Rodeio, E. F. Central, E. do Rio, por 25:000$, tendo 25 alqueires de terras, em mattas virgens, tendo porém uns 7 alqueires em capoeirão, bom, de 15 annos, com pequeno campo para creação distante da estação de Rodeio a 1 1/2 kilometros, 1 hora e 40 minutos de viagem, até á Capital Federal, em completa conservação, logar alto, acima do nivel do mar 500 metros (conforme os estudos do engenheiro da E. F. C.), agua a quem póde desejar de melhor do Rio Gramma, tem nascente abundante dentro de uma grota nas ditas terras, contendo em profusão madeiras de lei de primeira qualidade, e proprias para dormentes; tendo uma estrada de rodagem boa para troly. Pessoas competentes calculam as mattas produzirem 200.000 saccos de carvão, só em porcentagem a 200 réis por sacco, dá uma renda de 40:000$, com capital de 10:000$ póde levantar no decurso de 5 annos uns 90:000$, notando que o matto vem crescendo no decurso de 12 annos. Tem matto (capoeirão) para nova fabricação de lenha e carvão. Tendo um engenho para preparar café, movido á agua, e um moinho para o fabrico de fubá, etc., etc. Para mais informações dirijam-se á rua Uruguayana n. 97, 1° andar, com Villas Boas.

VENDE-SE um terreno em esquina, na rua Visconde de Santa Izabel, em frente ao Jardim Zoologico; trata-se na praça do Engenho Novo n. 40, madeireira.

VENDEM-SE dois lotes de terrenos á rua Tenente Costa, em Todos os Santos, muito perto de bondes e de estação; trata-se na rua José Bonifacio n. 81. 1065

VENDE-SE, na Muda da Tijuca, á rua Garibaldi, esquina da de Pinto Guedes, esplendido lote de terreno; informações com Simões, rua Visconde de Inhaúma n. 76, 1° andar.

VENDEM-SE lotes de terreno a 100$, 10 minutos distantes da estação, com agua encanada, construcção livre; uma linda chacara, com casa de vivenda, casa para empregado, capinzal, dois mil enxertos de laranja pera, metade já está dando, avaliada em tres contos a proxima colheita; grande terreno, agua encanada, 10 minutos distante da estação, por 15 contos; uma outra com boa casa terreno plantado e muitas bemfeitorias, por 10 contos; um sitio com muitas arvores, 40 mil metros quadrados de terreno, casa, etc., por 3 contos. Muitos trens de suburbios, passagens de 300 réis; informa-se com o sr. Cantidio, rua do Carmo 66, 2° andar.

VENDE-SE um predio á rua Luiz de Camões, tem esplendida loja e bom sobrado; trata-se á rua Humaytá n. 144, Botafogo, das 10 1/2 ás 12 do dia. 4236

VENDE-SE um bom predio á rua do Lavradio proximo á Avenida Mem de Sá; trata-se á rua Humaytá n. 144, das 10 1/2 ás 12 do dia. 4237

VENDE-SE uma casa na rua Boa Vista, estação Dr. Frontin n. 106 distante da estação cinco minutos e nova, habitada em 20 de agosto, terreno medindo 6 1/2 metros por 38 de fundos, por..... 3:200$000. 27

VENDEM-SE dois predios com porão habitavel, contendo em cima duas salas para dormitorio e embaixo sala de visitas e sala de jantar, cozinha e quintal, de construcção moderna; na rua Luiz Augusto Pinto ns. 35 e 37, proximo á rua Senador Euzebio; trata-se na rua do Hospicio numero 316. 10

VENDEM-SE 44 metros de terrenos solitos, á rua Marechal Machado Bittencourt, estação de Riachuelo; trata-se á Avenida Central n. 127, Casa Mozart.

VENDEM-SE superiores lotes de terrenos, proprios para construir, desde 150$ a 300$ na Fazenda da Invernada, proximo á estação de Honorio Gurgel, linha auxiliar, passagem de 100 réis e tem agua encanada, sendo a construcção livre; trata-se com o sr. Henrique Walter, na mesma fazenda. Constroem-se nos mesmos terrenos, predios desde 1:000$ a 10:000$, sendo metade á vista e o resto em prestações; trata-se na Olaria, na mesma Fazenda, com M. J. Moreira & C.

VENDE-SE um terreno de 11 metros por 90 prompto para edificar; na rua da Gratidão Muda da Tijuca; informa-se no n. 11. 4598

VENDEM-SE e compram-se predios e terrenos. Trata-se com Luiz Costa. Rua do Hospicio n. 141.

VENDEM-SE magnificos lotes de terrenos, em prestações e á vista, fazem-se construcções de predios e reconstrucções, na estação de Anchieta E. F. Central; trata-se no mesmo lugar, com o sr. Luiz Costa, aos domingos e quartas-feiras.

VENDE-SE por 5:000$ um predio novo, tendo duas salas, dois quartos e cozinha, á rua Faria n. 29, Dr. Frontin, e inclusive mobilia.

VENDE-SE a casa da rua Vinte e Quatro de Maio n. 533, e trata-se na de Visconde de Santa Cruz n. 74. 4484

VENDE-SE uma casa na rua Tenente Costa, estação de Todos os Santos, por 8:500$, com duas salas, quatro quartos, cozinha, despensa agua gaz e esgoto, no centro de um grande terreno todo plantado; a chave está na mesma rua n. 102, onde se trata.

VENDE-SE o predio n. 270 da rua Dr. Bulhões, bondes da Piedade com duas salas, quatro quartos, terreno de 150 metros de extensão, preço 9:000$ rua do Rosario 148, com A. Batalha. 4598

VENDE-SE por 8:500$ uma boa casa, portaes de cantaria com quatro quartos, duas salas, quintal, etc., etc., na rua Pereira de Almeida. Está rendendo 110$, mas póde render 130$; trata-se na rua S. Christovão n. 167, com o proprietario.

VENDE-SE um terreno com 5,50 de frente por 40 de fundos, na rua da Republica n. 69, Dr. Frontin, tres minutos da estação; trata-se na rua Barão de S. Felix n. 73, com o Albino, barbeiro. 4227

VENDEM-SE as propriedades agricolas em S. Paulo:
180:000$ uma importante fazenda em Pindamonhangaba, com plantação de café, machinas e funccionando.
130:000$ uma importante fazenda em Botucatú, com 100.000 pés de café, com mattas virgens e margeada pelo rio Piracicaba.
100:000$ uma fazenda na Villa do Piquete, com 90.000 pés de café.
60:000$ uma dita, em Ubatuba.
30:000$ uma dita, em Pindamonhangaba.
25:000$ uma dita, idem.
45:000$ uma dita, na estação de Roseira, com 30.000 pés de café novos e 150.000 velhos, funccionando regularmente, com machinas, etc.
Trata-se e informa-se com J. Senra, na rua do Carmo n. 66, 1° andar, escriptorio n. 1.

VENDE-SE uma casa com terreno, medindo 11 metros de frente por 52, 1/2 de fundo; trata-se na mesma, á rua Andrade de Araujo n. 77, Rio das Pedras.

VENDE-SE uma boa casa com quatro grandes quartos, todos com janellas, duas boas salas, dispensa cozinha, saleta, tanque, banheiro e esgoto e tem mais tres quartos independentes, tudo de accordo com a hygiene, agua com fartura, medindo o terreno 36 metros de frente por 69 de fundos, sendo o mesmo todo arborisado, logar saudavel, sendo distante tres minutos da estação de Todos os Santos; e dos bondes Engenho de Dentro e Cascadura; para ver e tratar com a proprietaria, á rua Boa Vista n. 6, antigo, e 52 moderno. 3d

VENDE-SE o terreno ns. 22 e 24 da rua de Cotia, estação do Rocha, tem 14 metros de frente por 32 de fundos; trata-se com Corrêa da Costa, rua da Alfandega n. 14, charutaria.

VENDEM-SE os dois predios sitos á rua de Cotia ns. 26 e 28, estação do Rocha, no fim da rua D. Anna Guimarães, preço 12:000$000. Rendem 190$; trata-se com Corrêa da Costa, Botequim Municipal, rua General Camara, esquina do Nuncio. 4669

VENDE-SE grande extensão de terrenos de marinha não attingidos pelo Cáes do Porto; informa-se na rua Sete de Setembro n. 97, loja.

VENDEM-SE as seguintes propriedades e trata-se na rua da Alfandega n. 240, das 12 ás 6 com Figueiredo:
Soberba villa de recente e superior construcção, sita no melhor ponto de Botafogo, de renda annual, superior a 22:000$ e por preço superior ao capital correspondente; é um bello patrimonio e o motivo da venda é a retirada definitiva para Europa do seu proprietario.
40:000$ magnifico predio em esquina de rua com bastante terreno e esplendidas commodidades no melhor trecho da rua Paysandú.
35:000$ linda e nova propriedade em esquina de rua e frente á praça, em centro de jardim e lindo pomar, com excellentes salas, quartos e mais dependencias, na rua Dr. Barata Ribeiro.
40:000$, magnifica propriedade, nova, com porão habitavel e bastantes commodidades, em esquina de rua, na rua Nossa Senhora de Copacabana.
35:000$, duas casas novas, assobradadas, com excellentes commodidades, podendo ser vendidas separadamente e isentas de rebaixamento de passeio, no melhor trecho da rua Nossa Senhora de Copacabana.
50:000$ predio em centro de grande terreno e com bastantes commodidades, com frentes para a avenida Atlantica e Dr. Domingos Ferreira.
27:000$, nova e magnifica avenida na rua Gonzaga.
37:000$, dois predios novos, de dois pavimentos, magnifica construcção e bastantes commodidades, e de boa renda, no melhor trecho da rua do Rosa.
27:000$, lindo e novo predio, de superior construcção, com magnificas commodidades e de boa renda, em esquina de rua; na rua Dr. Campos Salles.
35:000$, predio novo e assobradado, em centro de jardim e de grande pomar, com bastantes commodidades, na rua Bella de S. João.
50:000$, predio novo, construcção superior, frente de cantaria, de armazem corrido e dois sobrados separados, defronte de tapiches desapropriados, da renda magnifica e com fundos para a rua de S. Francisco da Prainha, na rua da Saude.
30:000$, dois predios novos, assobradados, com esplendidas commodidades e de boa renda, podendo ser vendidos separadamente, na rua Visconde de Santa Izabel.
25:000$, esplendido terreno com soberbo predio e no melhor ponto da rua Magalhães Castro.
16:000$ predio assobradado, com jardim e bastante pomar, com magnificas accommodações e no melhor trecho da rua de S. Luiz Gonzaga.
14:000$, predio novo para renda, na rua da Prainha.
16:000$, magnifica vivenda na rua Tenente Costa.
11:000$ predio de dois pavimentos e magnificas commodidades e de renda 250$, no melhor ponto da rua do Proposito.
15:000$, predio novo, de boa construcção, em centro de enorme terreno, com bastantes commodidades, na rua Jayme Rosa, Meyer.
35:000$, predio de tres pavimentos de superior construcção, com muitas commodidades e magnifico para renda; na travessa das Partilhas.
60:000$, cinco predios, com bastantes accommodações de boa construcção, quintal, etc., rendem 750$ mensaes, proximo á rua dos Invalidos.
12:000$, predio assobradado, com boas accommodações e grande quintal; na rua da Passagem e proximo a G. Severiano.
36:000$, predio de dois pavimentos com grandes commodidades na rua Silva Manuel.
30:000$, predio novo, apalacetado, com porão habitavel, em centro de jardim e grande pomar, até á rua do Rocha, com esplendidas commodidades; na rua D. Anna Guimarães.
40:000$, predio novo, de armazem e sobrado, de boa renda e no melhor trecho da rua General Gomes Carneiro.
10:000$, predio com boas commodidades, na mesma rua.
53:000$, predio novo, armazem e sobrado, de excellente renda e proximo á rua do Lavradio.
16:000$, predio assobradado, novo e com boas accommodações, na rua E. Guimarães.
10:000$, predio de dois pavimentos, com bastantes accommodações, rende 250$, na travessa do Livramento.
6:000$, predio e terreno com boas accommodações e bastante terreno, na travessa Mathilde.
30:000$, predio novo, com porão habitavel, magnificas accommodações, bastante terreno proximo ao jardim Saenz Peña, na rua S. Henrique.
10:000$, bom predio na rua Bella Vista.
11:000$, predio novo e com bastantes accommodações na rua Vaz Toledo.
6:000$, tres ditas com soberbo terreno, na rua Flora.
5:000$, predio em boas accommodações e com grande terreno, na rua Goyaz.
27:000$, predio assobradado com superiores commodidades e bastante terreno, na rua dos Arayjos.
20:000$ boa avenida e de renda superior, na rua General Severiano.
20:000$, grupo de casas, terreos e de sobrado, de boa renda, na rua de S. Carlos.
6:000$ predio em centro de bastante terreno e com excellentes accommodações, na rua Sanatorio.
15:000$ terrenos de 1.500 metros quadrados, na rua Dr. Prudente de Moraes e perto dos bondes.
4:000$, terreno de 10X36, na rua Guimarães Caipora, em esquina de rua, Copacabana.
Terrenos de 7 metros de frente, na rua Francisco Muratori.
Terreno de 13X49, na rua Gonçalves Crespo
Terreno de 33X112, no melhor trecho da rua B. de Mesquita.
Terreno de 9 metros de frente, na rua F. Muratori e fundos para a F. Carril Carioca.
Terreno de 22X66, na rua Maria Flora.
Terreno de 32X80, na rua Nóra.
Terreno de 12X32, na travessa Dias Pereira, esquina Sá.
Terreno de 9X12, na rua Sá.
Terreno de 11X60, esquina de rua, na travessa Leal.
Terreno de 11X83, na rua Vaz Toledo e com fundos para a rua M. Fernandes.
Terreno de 11X50, na mesma rua.
Terreno de 9.50 de frente, na rua Silva Manoel.
N. B. Compras e vendas de immoveis, por conta propria e de terceiros, mediante prévia e modica commissão, bem como hypothecas em condições vantajosas e a juros razoaveis. 4780

Diversos

ALUGAM-SE novos ternos de casaca e sobrecasaca; na rua do Hospicio n. 223, sobrado, esquina da avenida Passos. 2158

A'S pessoas religiosas e devotas, pessôa muito doente, desprovida de qualquer recurso, implora um auxilio em commemoração ao dia de Natal. A supplicante vive cercada de difficuldades profundas e é por isso que supplica ás almas caridosas um obulo pelo amor do Menino Jesus. Esta caridosa redacção acolherá o que for remettido á Beatriz.

AULAS e lições particulares de portuguez, francez e inglez, por preços modicos (methodo Berlitz). Dirigir-se a Vieira de Castro e Rodger Sherman. Rua do Hospicio n. 192.

A fabrica que vende mais barato, tecido de arame para cerca, gallinheiro, etc., etc., é á rua da Constituição n. 82.

A viuva Carlos Santos Pinz, pede aos seus conhecidos e ás pessoas caridosas um obolo devido ao estado em que se acha impossibilitada de trabalhar. A mesma reside, á rua do Senado numero 314, onde está de favor.

ANTES de comprar o remedio aconselhado saiba o preço da drogaria Andre, á rua Sete de Setembro n. 11 proximo á Cathedral

ADMISSÃO A'S ESCOLAS SUPERIORES E CONCURSOS. Acham-se abertas as matriculas do "Curso Propedeutico", á rua Primeiro de Março n. 103, dirigido por um bacharel em direito e em letras. As aulas são diarias e em turmas de 20 alumnos no maximo; a taxa é fixa de 30$ mensaes. 1348

A'S almas caridosas implora um obulo para a manutenção dos seus filhinhos a viuva America, por estar doente e sem recursos.

A VIUVA BERNARDINA pede um obolo aos bons corações, para sua manutenção, acha-se enferma, com 71 annos de edade, sem recursos de especie alguma. Queiram por favor enviar-os á gerencia desta folha.

A VELHA FELICIANA, soffrendo de molestias incuraveis, sendo extremamente pobre, pede uma esmola pelo amor de Deus e por alma dos seus parentes, aos bons corações que tenham pena de quem soffre, com edade de 74 annos, sem auxilio. Podem entregar nesta redacção qualquer obulo que ella se presta a entregar.

A antiga perfumaria "A' Garrafa Grande", tem uma garrafa de grande formato ás vistas do publico, pendente da sacada do predio em que se acha, á rua Uruguayana 66, sendo por isso muito facil não se deixar enganar.

A PERFUMARIA "A' Garrafa Grande" tem uma garrafa de grande formato ás vistas do publico, pendente da sacada do predio em que se acha, á rua Uruguayana n. 66, sendo por isso facil não se deixarem enganar.

ADVOGADO. Trata-se de penhoras, despejos, inventarios, soltura de presos, divorcios, cobranças; rua General Camara n. 124, sobrado, fundos.

A'S almas bemfazejas, pede a viuva Carlota com Aceco, filhos todos pequenos, moradora á rua do Livramento n. 129, fundos, [illegible] pelo amor de Deus Nosso Senhor, uma esmola [illegible] que venha minorar a sua triste sorte. Deus pagará com a sua protecção a quem se compadecer da sorte da pobre Carlota.

BERIBERI. Pessoas que soffram ou hajam soffrido desta molestia, exame e diagnostico pela electricidade. Tratamento pela electricidade e pelos banhos de luz, de modo a impedir a sua reincidencia. DR. VON DOLLINGER DA GRAÇA, ex-medico do Hospital de Beribericos de Copacabana. Avenida Mem de Sá n. 10, sobrado, Lapa. A's 3 1/2 horas da tarde.

COM pequena despeza limpareis completamente a vossa casa de baratas applicando o Baratol, que é infallivel para destruição de baratas e não é venenoso. Cada caixinha 500 réis. Na A' Garrafa Grande, á rua Uruguayana n. 66.

CAIXAS de papelão. Fazem-se para medicinaes, exclusive amostras, sabonetes e outras perfumarias [illegible]; rua [illegible] Guimarães n. 71. Botafogo. 142

CARTOMANTE. D. Maria Emilia, a mais procurada [illegible] 58

CASA mobiliada, na rua do Governador. Aluga-se uma na praia da Freguezia. Informa-se na rua da Uruguayana n. 84.

CASAMENTOS no civil e religioso. Preparam-se os papeis com todo o criterio, por 20$, em 24 horas; rua Uruguayana n. 97, 1º andar.

CARTAS de fiança. Dão-se de bons commerciantes e proprietarios; na avenida Gomes Freire n. 189. 186

CASAMENTOS. Preparam-se os papeis civil e religioso, muito barato; na avenida Gomes Freire n. 35, loja.

COSTUREIRAS para trabalhar na fabrica de Camisaria Gomes, precisa-se na travessa de S. Francisco n. 36. 2763

CONSULTAS. Mme. Palmyra faz conceber ou não conceber; rua de S. Pedro n. 180, perto do largo do Capim. 4695

COMPRA-SE uma casa para familia de tratamento; informações no escriptorio desta folha.

CASAMENTOS, civil e religioso, mesmo sem certidões, compra e venda de predios, dinheiros sob hypothecas; na rua da Carioca n. 50, sobrado. Duque Estrada.

COMPRAM-SE e vendem-se livros novos e usados; Livraria Brasileira; 135, Lavradio.

CASAMENTOS e habilitações: o trato de todos os papeis, pelo civil e religioso, só convem, na Indicadora, á rua do Hospicio n. 114.

COSTUREIRA. Dão-se por figurinos por dia. Quem precisar dirija-se á rua João Cardoso n. 27, Praia Formosa. 4785

CASAMENTOS. Fazem-se os papeis no civil e religioso, sem certidões, por 20$, em 24 horas; na rua General Camara n. 124, sobrado, fundos. Duarte.

CARTAS de fiança. Dão-se barato, para casas, [illegible]; na rua General Camara n. 124, sobrado.

COLLEGIO MARIA ANTONIETA. Internato e externato. Curso primario, secundario e normal para concursos de adjunctas de 3ª classe. Reabertura de todas as aulas a 2 de fevereiro. Rua Campo Alegre n. 124, antiga chacara do Souto.

DESAPPARECEU da rua Pedro Alvares Cabral n. 22, no dia 23 de dezembro, uma egua [illegible] rua Pedro Alvares Cabral n. 22, á Gustavo da Silva.

DA'-SE pensão em casa de familia, entrega-se a domicilio, por preço modico; na rua [illegible] n. 47.

DINHEIRO. Dá-se qualquer quantia, rapidamente, sobre hypothecas, na cidade e suburbios, juros de 8 a 9 [illegible]; rua Uruguayana n. 97, 1º andar.

DR. SABOIA, medico, oper., chegado da Europa. Consul. rua Sete de Setembro 170. Res.: Santa Valente 15. S. Christovão. 4466

DR. Luiz de Castro. Especialista no tratamento da tuberculose pulmonar e da syphilis. Consultas das 3 ás 4. Rua Visconde do Rio Branco n. 31. 4726

DA'-SE pensão, a domicilio e aceitam-se pensionistas, em casa de familia; na rua de São José n. 55, 2º andar. 4735

EXTERNATO FLUMINENSE. Curso primario e secundario; rua Manoel Victorino n. 491, Piedade. 215

ESCRIPTORIOS. Alugam-se dois, sendo um de frente; na rua do Ouvidor n. 71, 1º andar.

FRUTAS. Marmelo, cajú, figo e manga, compra-se qualquer quantidade á vista. Companhia Manufactora de Conservas Alimenticias. Rua Dom Manoel n. 33. Rio de Janeiro.

FORNECE-SE de casa de familia, comida para fóra, a 60$ mensaes, com sobremesa; na rua [illegible] n. 28, Engenho Novo. 91

FANTASIAS para o Carnaval, fazem-se muito baratas; na rua Visconde de Sapucahy numero 334. 165

HYPOTHECAS na cidade, nos suburbios e em Nictheroy, juros modicos; na rua do Hospicio n. 33, sobrado. Luiz Moura. 151

HYPOTHECAS de predios e terrenos, a 9 olo, na cidade e a 12 olo nos suburbios e Nictheroy [illegible] 4767

INGLEZ. Uma senhora ingleza ensina este idioma, em sua casa ou particularmente; avenida Central n. 13.

IMPOTENCIA. Curam-se com as garrafas de [illegible]; na rua da Harmonia n. 38. 4542

LARANJA, cidra, araçá e outras fructas, compra-se qualquer porção na rua D. Manoel 33.

MASSA DE TOMATE. A melhor é da Companhia Manufactora de Conservas Alimenticias. Vende-se em todas as casas de molhados finos.

MME. M. P. da Fonseca participa ás suas amigas e clientes que [illegible] para a rua do Ouvidor n. 148. (Casa Carmo).

OS chapéos Chili e Panamá [illegible] "Agua Magica" [illegible]

PERDERAM-SE as apolices geraes de 1:000$, juros de 5 %, [illegible] José de Medeiros [illegible]

PENSÃO, na rua Senador Dantas n. 42 [illegible]

PORÃO. Aluga-se um [illegible] hygienico [illegible]

PRECISA-SE comprar "Segredo do Cabello" [illegible]

PRECISA-SE que saibam [illegible] S. Domingos. 805

PRECISA-SE alumnos de francez pratico [illegible]

PRECISA-SE falar com o sr. Antonio Soares [illegible] Portugal [illegible] 4723

PELO AMOR DE CHRISTO — Felicidade Gallon, viuva, ha dois annos no fundo de uma cama e sem recursos, vem em nome da Sagrada Paixão e Morte de Nosso Senhor Jesus Christo, pedir aos bons corações e ás almas caridosas, uma esmola para alivio do seu sofrimento, que o bom Deus a todos recompensará esse acto de caridade. As esmolas podem ser entregues nesta redacção.

PELA Paixão de Christo — O menino João da Cruz, orphão, cégo e mudo com 10 annos, pede por caridade qualquer quantia para o seu sustento, por favor no escriptorio deste jornal, ou em sua residencia, á travessa Onze de Maio n. 29. Cidade Nova.

PONTO especial para uma fabrica de polvora em margem de cascata, nos suburbios da capital, movida por força de agua, está tudo prompto para a montagem; trata-se na rua do Rosario n. 113, cartorio, com Carvalho. 131

PIANOS. Afinam-se por 6$ e concertam-se e reformam-se por preços baratissimos. Chamados na relojoaria do Ferraz, que compra joias, no largo da Carioca n. 86. 161

POR preços inferiores aos de outras casas, perfumarias finas, pentes, escovas, etc.; na "A' Garrafa Grande" rua Uruguayana 66. Não confundir com outras casas.

POR preços inferiores aos de outras casas perfumarias finas, pentes, escovas, etc.; na "A' Garrafa Grande", rua Uruguayana, 66. Não confundir com outras casas. 7061

PENSÃO Familiar. Comida feita com todo o asseio, fornece-se a domicilio e aceitam-se moços do commercio para pensionistas; na rua da Alfandega n. 24, 1º andar.

PHARMACIA. Offerece-se um moço pratico, sabe trabalhar e afiança a sua conducta; trata-se na avenida Passos n. 106, pharmacia. 4776

JAVOL é a Agua para a Cabeça preferida pelo mundo elegante

A' venda em todas as pharmacias, perfumarias e drogarias.

Agente:

A. Manoel Coelho

RUA GENERAL CAMARA 165 1º ANDAR

Rio de Janeiro

PRECISA-SE de agentes, offerece-se boas vantagens. R. Uruguayana 139 sobrado. 1518

PELA sagrada Paixão e Morte de Nosso Senhor Jesus Christo a viuva Luiza pede ás almas caridosas um obolo para a manutenção de seus 8 filhos, que vivem na extrema pobreza, que Deus recompensará a quem olhar para esta infeliz. Esta caridosa redacção presta-se a receber toda e qualquer esmola com este destino caridoso.

OS collarinhos, punhos, camisas, etc., ficarão com um brilho sem egual e muito duros, e o tecido terá maior duração se applicarem o "Brilho Magico", que se vende a 1$000 o vidro, na A' Garrafa Grande; rua Uruguayana n. 66. 7032

QUITANDA. Traspassa-se uma, em boas condições; para tratar com o sr. Manoel de Oliveira, á rua Marechal Floriano n. 136. 18

QUEM desejar ver-se livre dos atrazos da vida saber o pensamento de pessoas de amizade attrair amor e bons negocios; tratar todas as doenças, obter o que desejar por mais difficil que seja; dirija-se á rua Cupertino n. 5, estação Dr. Frontin, trabalhos scientificos e garantidos. 2770

R. CERQUEIRA. Rua Luiz de Camões n. 54. Perdeu-se a cautela desta casa n. 22.307.

[illegible] de sol. Importação e exportação. Rua da Carioca n. 42

SENHORA de tratamento, moça, recentemente chegada a esta capital, não tendo conhecimentos, deseja encontrar uma casa de cavalheiro sério para dirigil-a, ou como educadora, caso tenha filhos. Chamados para Posta Restante do Correio, com as iniciaes B. M.

SALA. Aluga-se uma, independente, para um cavalheiro do commercio, com liberdade, em casa que não tem mais inquilinos; na rua do Riachuelo n. 195, sobrado.

TRASPASSA-SE uma sala de barbeiro com cadeiras americanas, estylo moderno, no centro da cidade, por ter o dono de ir para o Estado de S. Paulo, urgente; trata-se, por favor na rua do Hospicio n. 316, Salão Paulista. 85

TRASPASSA-SE por 2:500$, um ramo de negocio, antigo, que paga 25$ de aluguel, e dá lucro mensal de 500$; na rua General Camara n. 124, sobrado, fundos.

FORNECE-SE pensão em casa de familia, aceitam-se pensionistas e a domicilio e tambem se aluga um bom quarto. Avenida Gomes Freire n. 37. 4747

UM extraordinario brilho nas unhas obterá quem fizer uso do "Unholino". Não desapparece o brilho nem depois de lavar as mãos por muitas vezes. Não irrita a pelle como acontece á maioria dos preparados para este fim. Applicação facilima e resultado rapido. Vidro 1$500. A' venda na perfumaria A' Garrafa Grande, rua Uruguayana n. 66. 7040

UMA senhora séria e educada precisa de um commodo espaçoso e arejado, com boa pensão, gaz e serviço, em casa socegada de outra senhora, ou pequena familia; mediante modico aluguel, na cidade ou perto, por onde passe o bonde. Informações e preço a M. V. D., na redacção desta folha.

VENDE-SE uma mobilia de barbeiro de duas cadeiras, nova. Rua Aristides Lobo n. 180.

VENDE-SE uma quitanda, rua Barão de São Felix n. 129. E' o dono querer retirar-se para a terra por falta de saude. 4737

VENDE-SE um vidro de brilhantina para acastanhar o cabello branco, só custa 3$, e trata-se de massagens no rosto e corpo, e vendem-se loções para tirar sardas, pannos e cravos, e vendem-se tonicos para a calvice e crescimento dos cabellos; rua da Misericordia n. 6, 1º andar. Mme. Guimarães. 4505

VENDE-SE telha de canal; Gamboa 281, ao pé da balança.

VENDEM-SE 120 canarios, filhos de francez e belga; rua Treze de Maio n. 146, Engenho de Dentro.

VENDE-SE paina. Kilo 1$500. Casa Vermelha. Largo de S. Domingos.

VENDE-SE, por motivo de mudança, um dormitorio de peroba clara, com pouco uso. Póde ser visto até ás 8 1/2 da manhã e das 5 horas em deante; trata-se com O. Goulart, á rua do Cattete n. 98, 2º andar. 4610

VENDE-SE uma cama de casado, barato, para desoccupar logar; na avenida Passos numero 98. 35

VENDE-SE tecido de arame a 400 réis o metro; rua Sete de Setembro n. 199.

VENDE-SE um grande lote de telhas francezas, usadas; na rua Fernandes n. 16, terreno. Engenho Novo. 49

VENDEM-SE ovos, pintos, frangos e gallinhas de puro sangue Leghorn branca e Minorca preta, as melhores poedeiras do mundo; Plymouth Rock carijó, Cochinchina, Brahma, para liquidar. Exposição no Recreio Carr., 97, Senador Furtado. 4778

VENDEM-SE um motor e ferramentas de um gabinete dentario, completamente novo; trata-se com o sr. Brito, rua da Alfandega 56. 2807

VENDE-SE um bonito e forte piano allemão com cepo de metal e cordas cruzadas, por preço barato; na rua da Alfandega 101, sobrado (entre a Avenida e rua Uruguayana).

VENDE-SE ou admitte-se um socio para uma casa de alfaiate bem afreguezada, em bom ponto, no centro da cidade; não tem compromissos; é por motivo de doença; para informações avenida Passos n. 116, casa de fazendas. 175

VENDE-SE um bom piano francez, de meio armario, de 3 cordas e 7/8, por 350$; na praça Tiradentes n. 73, no 1º andar, sala da frente.

VENDE-SE um pianol, tocando por electricidade, com 40 musicas, quasi todas operas, em perfeito estado; está na rua da Quitanda n. 143

VENDEM-SE dois animaes de sella, marchadores e arreiados, para desoccupar logar, preço razoavel; rua Salvador Pires n. 44 (Todos os Santos). 147

VENDE-SE um automovel taxi, quatro cylindros, em perfeito estado de funccionamento, preço barato; rua do Cattete n. 202, sobrado. 215

Perfume inebriante só tem o "Sabonete Clarck"

CLINICA DE MOLESTIAS DOS OLHOS
Dr. Moura Brasil Pae—Dr Moura Brasil Filho

Consultas todos os dias da semana no largo da Carioca n. 8, das 12 ás 4 horas — Telephone 3.245.

Residencias:
Rua Guanabara, 48
e Passos Manoel, 23 (Laranjeiras)

UM viuvo com duas filhas deseja encontrar uma mulher nacional, para fazer o serviço domestico. Exige-se que seja livre de compromissos; na rua da Passagem n. 71. 74

UM rapaz com boa conducta deseja arranjar um logar de ajudante de chauffeur, em uma garage ou particular; quem desejar escreva para a rua Frei Caneca n. 126. J. Gomes. 132

UMA senhora distincta pede emprestado de um senhor nas mesmas condições 150$, pagando conforme se combinar. Quem estiver nas condições dirija-se á avenida Salvador de Sá n. 113, Alice Lacerda de Moraes, palacete novo.

Hygienico e antiseptico só o "Sabonete Clarck"

UMA senhora só, de edade, aluga uma sala independente, para senhor de compromissos e casa de confiança; cartas á Viuva, neste escriptorio.

UMA senhora viuva com 66 annos, quasi céga pede aos bons corações um obolo para sua subsistencia. O *Correio da Manhã* recebe qualquer esmola para a velhinha Annuncia.

VELOCIPEDES desde 40$000 para cima; carros para creanças desde 20$000 para cima; francezes, allemães, inglezes e americanos. Enorme sortimento com e sem rodas de borracha, Casa Valerio: rua da Quitanda n. 62. Vendas por atacado e a varejo.

VENDE-SE um bom piano Henri Herz, por motivo de viagem, muito barato; na rua da Lapa n. 125. 4769

VENDE-SE uma cadeira de dentista, systema White, de ferro, para viagem. Rua Mariz e Barros n. 285, sobrado. 4790

VENDEM-SE, no Mercado Velho, a preços baratissimos, materiaes de demolição, bom vigamentos de seis metros para cima, barrotes, taboas fora, sarrafos, porta de venezianas, portões de ferro e grades, tijolos, pedra cantaria, pedras britadas etc., calhas de cobre, canno de ferro para esgoto etc.; trata-se no mesmo. 949

VENDEM-SE moveis e compram-se usados, paga-se bem. Guarda-casacas, peroba ou canella desde 130$ a 170$; guarda-vestidos, de 45$ a 130$; camas de 12$ a 40$ e 95$; guarda-pratas de 35$ a 140$; toilettes, de 50$ a 205$ e 300$; não tem competidor, manda-se armar os moveis em casa do freguez. Dá-se recibo garantindo os moveis; só na Casa Confiança, á rua do Hospicio n. 235. Felciano Osorio & C. Vendas em prestações, nas melhores condições que se combinar. 567

VENDEM-SE gaiolas para todos os gostos desde 2$ e tecidos de arame para gallinheiro desde 400 réis o metro; na fabrica de gaiolas e tecidos de arame para jardins, escriptorios, clarabóias e cercas em geral. C. Silveira & C., rua do Hospicio n. 171. 171

VENDEM-SE ovos de gallinhas Cochinchina e Brahma, a 12$ a duzia; travessa do Navarro n. 25. Catumby.

VENDE-SE uma carroça com dois animaes e guarnições de arreios tudo novo, proprio para armazem ou fabrica; para ver e tratar, rua João Caetano n. 131. 4548

VENDE-SE uma boa bicycleta, roda livre, quasi nova com todos os necessarios, por 110$; na Silveira Martins n. 58 Cattete. 4333

VENDEM-SE ternos de gallinhas de pura raça, importados da Inglaterra, de 80$000 a 200$000; ovos das mesmas a 10$000 a duzia; só na rua Senador Furtado n. 129.

VENDE-SE um carrinho com arreios; na rua Cardoso Quintão n. 64, estação da Piedade.

VENDEM-SE ternos de gallinhas de pura raça, importados da Inglaterra, de 80$ a 200$; ovos das mesmas a 10$ a duzia; só na rua Senador Furtado n. 129.

VENDE-SE um piano proprio para estudos; na rua de S. Pedro n. 341, do meio-dia ás 5 horas.

VENDEM-SE uma baratella e uma geladeira, para desoccupar logar; á rua Muriquipary 81, no Encantado. 4315

VENDEM-SE ovos e gallinhas de raça, recebidas directamente de Londres e premiadas na exposição do palacio de Crystal. Vendem-se na Aceiria Basse. Cons. Ladeira do Ascurra numero 55. 4707

VENDE-SE lenha da demolição das obras da antiga exposição; trata-se no local.

VENDE-SE um laminador para ourives; na rua Senhor dos Passos n. 117.

VENDE-SE um dormitorio de peroba, com seis peças, quasi novo, de casal, a particular; rua Cabuçú n. 30 — Meyer. 77

VENDEM-SE umas bemfeitorias, na rua João Macieira n. 17; para informações na rua Capitão Macieira n. 2, D. Clara. 73

VENDE-SE papel pintado desde $240 a peça, e todos os mais em relação. Esta casa não tem empregados na rua á procura de obras, por este motivo vende mais barato do que todas as casas do mesmo negocio, por não ter despesas. Ver para crer, na Casa Araujo, rua do Hospicio 190.

Nada se eguala ao "Sabonete Clarck"

VENDE-SE uma machina de fazer cigarros, nova; rua Senhor dos Passos n. 79, 2º andar. 204

VENDEM-SE duas bicycletas superiores, quasi novas; preço barato; na rua do Lavradio n. 134. 211

VENDEM-SE um guarda-vestidos, uma cama de casados, uma mesa de cabeceira e um lavatorio com pedra marmore escura, dupla, tudo de peroba, feito de encommenda; está tudo novo. Para ver e tratar na rua Marechal Floriano n. 229, 2º andar. 238

VENDE-SE, por 4 contos, boa machina Marinoni, de reacção, para jornal ou impressões rapidas; na ladeira da Misericordia n. 24. 237

VENDEM-SE machinas de fazer cigarros, novas, a 28$; rua Marechal Floriano n. 100 moderno. 4671

12 chapéos de palha ficam completamente limpos com 1 vidro de "Agua Magica", que custa 3$000. R. Uruguayana n. 66. 7030

Creme Virginal — para amaciar a cutis, tirar rugas e manchas. Faz um completo embellezamento na cutis. E' encontrado á rua Frei Caneca 8.

Externato Minerva — Curso primario infantil, 1 e 2º grãos. Curso completo para admissão a qualquer escola superior. Aulas diurnas e nocturnas. Rua do Rosario n. 172—sobrado.

Professora de bandolim — Dispondo de algumas horas dá lições em sua residencia, á rua 24 de Maio, (estação do Sampaio) n. 301.

Espirita Somnambulo — Consulta com clareza todos os segredos e mysterios da vida humana, fazendo desapparecer os atrazos, embaraços, rivalidades, por mais difficeis que sejam, o tratamento de qualquer molestia pelo espiritismo e sciencias occultas; diagnosticos e prognosticos scientificos e garantidos — Das 10 ás 4 da tarde e das 6 ás 8 da noite — Praça da Republica 193, sobrado.

GONORREA antiga ou moderna, tratamento rapido, e radical, *vias urinarias, doenças internas.* Dr. Ed. Meirelles. R. Carioca 29, sob., das 2 ás 6.

Dr. Annibal Vargas Clinica medica. Molestias das senhoras. Pelle e syphilis. Diagnostico e tratamento pratico da syphilis e tuberculose. Applicação dos 606 nos casos indicados. Residencia: rua do Lavradio n. 36: Telephone 1202. Mudou-se para novo e bem installado consultorio, á rua da Carioca n. 62, sobrado. Das 2 ás 5 horas. Aos pobres, das 5 ás 6 horas.

Dr. Masson da Fonseca de volta de sua viagem á Europa: Consultorio "Jornal do Commercio", 1º andar, sala 9 das 3 ás 5 horas, Residencia, Laranjeiras 314

BERÇOS Nickelados, para presentes do Natal e Anno Bom Rua Sete Setembro, 100 Paraiso das Creanças.

NOVA DESCOBERTA!

Ficou cabalmente provada a cura da "Asthma e bronchite asthmatica", com o poderoso "Elixir anti-asthmatico de Bruzzi", especifico vegetal de incontestavel valor scientifico. Não ha um só caso que não se observe a cura immediata, com este prodigioso medicamento. Unicos depositarios: Bruzzi & C. — Rua do Hospicio 144.

MEIAS para creanças, unica casa especial, na rua Sete de Setembro 100, Paraiso das Creanças.

Acutis se aformosea só com "Sabonete Clarck"

DENTISTA. Dr. C. de Figueiredo e Euzebio Itabello, especialistas em extracções completamente sem dôr e outros trabalhos garantidos; systema americano, preços modicos, e em prestações, das 8 da manhã ás 9 da noite, rua do Hospicio 222, canto da avenida Passos.

Bilz Delicioso refrigerante Espumante sem alcool Teleph. 1.449 Caixa postal 244.

FABRICA DE PLACAS ESMALTADAS para nomenclatura de ruas, numeração de predios e RECLAMES

FUNDIÇÃO INDIGENA RIO DE JANEIRO.

Professor J. Vargas. Preparam-se alumnos para a matricula nas escolas superiores e para o commercio, em pouco tempo, dando-se lições tambem a domicilio. Trata-se na rua do Lavradio n. 36, sobrado.

O amor faz chorar! A mais bonita e mais moderna de todas as valsas! 1$500. A' venda na rua da Carioca 37. Secção de musicas «Luiz Silva».

Dr. Mauricio Kanitz medico operador e parteiro, especialmente em molestias venereas e das vias urinarias, cura garantida da syphilis por processe especial e indolor. Faz-se tambem a applicação do 606. Ex-assistente dos professores. Recamirsky, Ilona, Kirschler, com clinica hospitalar de Vienna, Budapest, Pola (Hospital da Armada), Berlim; cons. das 12 ás 2; r. General Camara n. 104 — Res. rua Carvalho Monteiro n. 48

J. D. Miranda Monteiro advogado, accelta causas judiciaes administrativas e escripturações commerciaes, fazendo trabalhos rapidos e perfeitos. Uruguayana n. 127

Obesidade, Impotencia, Tabes
Prisão de ventre, Epilepsia, Diabetes, Asthma, Neurasthenia, Rheumatismo com ankilosis, Hemorrhoidas, Paralisias, etc., etc., e outras molestias chronicas, são tratadas pela
REFLEXOTHERAPIA
no consultorio do DR. ROMERO.
Avenida Central, 146 - 1º andar

Vista aos cegos! — Aconselhamos ao publico que soffre da vista o uso da legitima Agua de Santa Luzia, como o collirio mais efficaz, tanto no estado chronico como agudo, das molestias de olhos. Custo da legitima 2$500 o vidro. Unicos depositarios, Bruzzi &C., rua do Hospicio n. 141.

Ultima palavra "Sabonete Clarck"

SECRETARIOS DOS AMANTES — ou a Arte de fazer-se noivos contendo toda a especie de correspondencia amorosa, desde o primeiro olhar até á benção nupcial. Um volume, 500 réis. A' venda na Livraria Magalhães, Rua Julio Cezar, 59. Antiga do Carmo.

CABELLOS BRANCOS A Loção Afeleana é um dos melhores tonicos para desenvolver o crescimento do cabello, tornando-o macio e abundante. Extingue a caspa, restitue aos cabellos brancos uma bella cor de castanho escuro; dá-lhe vigor e aformosea-o admiravelmente, fixando-lhe a cor e dispondo-o para o seu crescimento. A' venda na pharmacia Saraiva, á rua dos Andradas 85 e no deposito — Pharmacia e Drogaria de A. Ruas (antigo pharmacia Simas) — Praça Tiradentes n. 9 e rua Gonçalves Dias n. 59 Preço 3$000.

Queda infallivel e INOFFENSIVA dos cabellos, em qualquer parte do corpo, vidro 3$000, pelo correio, 4$000. Rua Sete de Setembro, 81, Hospicio 9 e 18, Andradas 91 e 41. Uruguayana 129 e 139; Orlando Rangel Avenida Central; Granado, Primeiro de Março 14

CUIDADO COM OS IMITADORES

Aos anemicos Usae na vossa alimentação a BANANOSE em crême, mingáo, etc., e tereis a certeza do que o seu valor nutritivo e hygienico está acima de todos os encomios. Medalhas de ouro na Europa e na America. Vende-se em todos os bons armazens, drogarias, etc. e no deposito, á rua Sete de Setembro, 96.

VENDEM-SE ternos de gallinhas de pura raça, importados da Inglaterra, de 80$ a 200$; ovos das mesmas a 10$ a duzia; só na rua Senador Furtado n. 129

55$000 Um fino apparelho para jantar, com 72 peças e rica pintura, com dourado; colheres alluminio para sopa, duzia, 4$500 no grande barateiro da rua Senador Euzebio n. 160. Praça 11 de Junho.

25$000 Um apparelho para chá e café, 34 peças, com dourado e fina pintura; no grande barateiro da rua Senador Euzebio n. 160. Praça 11 de Julho. 4272

13$000 Um fino apparelho de «toilette», com 6 peças, com lindas ramagens e dourados; pratos de granito, por duzia 3$500; no grande barateiro da rua Senador Euzebio n. 160; praça Onze de Junho, porta larga.

23$000 Um lindo apparelho para «toilette», com 7 peças, meia porcellana legitima, panellas ferro claro, kilo, 1$900 no grande barateiro da rua Senador Euzebio n. 160. Praça 11 de Junho.

9$500 Duzia de talheres americanos, legitimos; na rua Senador Euzebio n. 160. Praça 11 de Junho. 4272

Mme. Zizina Grande cartomante brasileira, medium clarividente, trabalha ha 17 annos no Rio de Janeiro, onde se tornou notavel pelo acerto de suas predicções, sendo em 1903, 1904, 1906, 1910 e 1911 — distinguida com referencias honrosas pela illustrada imprensa desta capital e de Nictheroy. Mme. Zizina previne aos seus clientes que continúa a dar consultas das 11 da manhã ás 8 da noite, na rua da Quitanda, n. 157, moderno, 1º andar.

GONORRHE'AS Chronicas ou recentes, cura certa e garantida, (não falha) com o uso do especifico anti-blenorrhagico, especialmente preparado na pharmacia Brasil. Caixa 3$000. A' venda Pharmacia Brasil. — 208, rua Uruguayana n. 208.

CANCROS venereos e syphiliticos, ulceras, feridas, eczemas etc. curam-se em poucos dias com a PASTA DE TUMENOL. Vidro 1$500. A' venda na Pharmacia Brasil. Rua Uruguayana 208.

CONSULTAS GRATIS por medicos especialistas a qualquer hora do dia. Tratamento de cancros, bubões e gonorrhéas e doenças das vias urinarias. Molestias das senhoras e creanças. 208 — RUA URUGUAYANA — 208 Pharmacia Brasil

Embriaguez, outros habitos viciosos e molestias nervosas. Tratamento sem soffrimento e sem prejudicar o doente Dr. Cunha Cruz. Rua da Carioca n. 31 das 4 ás 5 1-100.

LIVROS BARATOS Collegiaes e de outros variados assumptos, a venda na Livraria do Martins. Rua General Camara n. 345, proximo á Prefeitura Municipal.

Molestias do utero Tratamento pelo dr. Maurillo de Abreu, medico da Maternidade do Rio de Janeiro e especialista com pratica dos hospitaes de Paris e Berlim. Consultas e curativos uterinos em seu consultorio á rua da Assembléa n. 51 — De 2 ás 4 horas.

Gonorrhéas chronicas e recente — Cura radical pelos processos do dr. João Abreu. Rua do Hospicio 36. Das 9 ás 11 e da 1 ás 4.

Escola Automobilista
(ESCOLA PARA CHAUFFEURS)
Acham-se funccionando as aulas desta escola, á rua da Constituição, 14, sobrado. Continuam abertas as matriculas das 8 da manhã ás 5 da tarde, para os cursos diurno e nocturno. 146

Usai o "Sabonete Clarck"

Actor Dramatico e Centro Comico
O abaixo-assignado, actor, retirado da scena, achando-se actualmente á braços com a necessidade e sustento de seus filhos menores, offerece os seus prestimos a qualquer empresa, cinema, etc., afim de ganhar os meios para manutenção dos seus. Toda a correspondencia, a Accacio da C. Ferreira, actor. Rua Azeredo Coutinho 2, avenida Bilóta, Campanha do Realengo.

A. F.
Banana
Para hoje E' apreciado

ARMAZEM
Aluga-se um com vasto comprimento para grande fabrica; rua Lavradio 59; trata-se com Cypriano Nunes, largo de S. Francisco 14.

SANTAL SALOLÉ LACROIX — BLENNORRHAGIA GONORRHÉA Molestias da BEXIGA e dos RINS. PARIS, 31, Rue Philippe de Girard. Em todas as principaes Pharmacias e Drogarias.

Encadernadores
Preciza-se de dobradores e aprendizes; na rua do Lavradio n. 25.

Maravilhoso só o "Sabonete Clarck"

Encadernadores
Preciza-se de dobradores e aprendizes na rua do Lavradio n. 25.

Corações caridosos
Pela sagrada paixão de Nosso Senhor Jesus Christo, uma infeliz viuva, com 68 annos de edade, gravemente doente de molestias incuraveis, sem poder trabalhar e sem arrumo algum, pede uma esmola á caridade dos bons corações que Deus dará a recompensa. Esta caridosa redacção recebe qualquer esmola para a viuva Santos.

Commodo
Em casa de pessoa só e respeitavel, sem creanças e sem mais inquilinos; aluga-se uma sala de frente, independente, a pessoa de tratamento, para descansar algumas horas. Carta no escriptorio deste jornal a *Dina.*

BENEFICIOS PRESTADOS!
CURA COMPLETA!
Bagé, 15 de outubro de 1909. — Illmo. sr. pharmaceutico e chimico João da Silva Silveira, Pelotas. — E' com o maior prazer que venho penhorado agradecer os beneficios prestados pelo poderoso *Elixir de Nogueira,* na pessoa de meu filho Pedro.
Contente estou por vel-o radicalmente curado de syphilis atroz, pois era para duvidar a cura completa, em vista do máo estado em que se achava.
Grato e fazendo votos para que o *Elixir de Nogueira,* cada vez mais, tenha, por parte dos que soffrem a merecida confiança, subscrevo-me com estima e consideração, amigo, attento e creado. — *Joaquim José Petrocho,* constructor.
(Firma reconhecida).
Vende-se nas boas pharmacias e drogarias desta cidade.
Casa Matriz — Pelotas — Rio Grande do Sul — Caixa Postal, 66. Deposito geral e Casa filial, na Conselheiro Saraiva, 14 e 16. Caixa Postal, 148 — Rio de Janeiro.

EUERA ASSIM

Cheguei a ficar quasi assim

Soffria horrivelmente dos pulmões: mas graças ao Jatahy-Prado, o rei dos remedios brasileiros, poderoso remedio contra tosses, bronchites, asthma e rouquidão.

CONSEGUI FICAR ASSIM

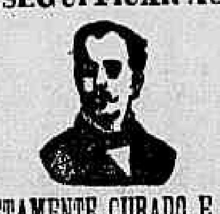

COMPLETAMENTE CURADO E BONITO
Vendas em grosso e a varejo
Drogaria ARAUJO & MALMO
Rua de S. Pedro n. 82-Rio

Sitio
Precisa-se comprar um sitio regular, com boa aguada, nos suburbios da linha da Companhia Leopoldina. Cartas com todas as informações a Tugobá—Rua Gonçalves Dias 56, papelaria.

Folhinhas e ventarolas
Impressas com reclames commerciaes, fabricam-se e vende-se na PAPELARIA IDEAL, novidades de cartões e felicitações. 163, rua Sete de Setembro 173.

Aos bons corações
Angela Pecoraro, viuva, de 85 annos de edade, paralytica e céga de ambos os olhos, sem meios de subsistencia, implora dos corações bem formados, pela sagrada paixão de Jesus, um obolo, que suavize as agruras de sua velhice.
Que Deus proteja e illumine os generosos que ve'am pela pobreza.
Esta redacção recebe por caridade, qualquer donativo que lhe seja enviado.

Cartões de felicitações
Variadissimo sortimento de cartões de fantasia para boas festas — artigo novidade — PAPELARIA IDEAL, fabrica de ventarolas e folhinhas, 163, rua Sete de Setembro 163.

Padaria
Vende-se uma por 2:500$, com o desmancho de quatro contos e [illegible]. Acha-se collocada em Entre Rios, Estado do Rio de Janeiro, á margem da Estrada de Ferro Central. Trata-se com o seu proprietario.

BARATAS, RATAZANAS E RATOS
Destruição infallivel, com a PASTA PHOSPHORADA STEINER — Drogaria do Povo. — Rua S. José n. 61. Vidro 1$500.

CABELLOS
MME. OLIVEIRA tinge cabellos só a senhoras, particularmente, com seu preparado completamente inoffensivo e composto só de vegetaes.
Não suja roupas nem impede de lavar a cabeça. Garantido por quatro mezes. Mudou-se da travessa do Ouvidor, para Avenida Mem de Sá n. 113.

Dentista
Armanda Castro, trabalho garantido, pagamento em prestações, preços modicos, concertam-se dentaduras, ficando completamente novas, em 3 horas, das 7 da manhã ás 7 da noite, aos domingos até 2 horas; praça Tiradentes 63.

PELAS CHAGAS DE CHRISTO
Uma senhora, achando-se doente ha annos, e impossibilitada de trabalhar, como prova com attestado medico, e com duas filhas, estando uma tuberculosa e não podendo trabalhar e sem ter meios para sustental-as e ás suas duas filhas, passando as maiores necessidades, vem por isso pedir ás pessoas caridosas e ás almas bemfazejas, paes e mães de familia, por amor de seus filhos e por alma de seus parentes e pela Sagrada Paixão e Morte de Nosso Senhor Jesus Christo, uma esmola para o seu sustento e para alliviar os seus soffrimentos e os de suas filhas, pois que Deus a todos dará recompensa. — Rua Senhor de Mattosinhos n. 34, antigo 26, primeira casa, bonde de Catumby — Itapiru. Esta caridosa redacção presta-se a receber toda e qualquer esmola com este destino caridoso.

Pobre céga
A viuva Francisca da Conceição, céga e aleijada de ambas as mãos, e doente, não tendo casa, andando de esmola na casa dos outros, pede uma esmola a todas as boas almas caridosas, pela Sagrada Paixão de Jesus Christo.

Pela graça de Deus
Uma senhora, viuva, com dois filhinhos pequenos, achando-se tuberculosa, não podendo trabalhar e não tendo meios para sustental-os, passando as maiores necessidades, pede ás pessoas caridosas uma esmola para seu sustento e de seus filhos, rogando a Deus pela saude desses corações bemfeitores. Rua Presidente Barroso n. 19, Engenho do Amparo.

CLUB DE ROUPAS DA Casa Rio Triumphal
73, RUA DO OUVIDOR, 73
Garantido por lei e Carta patente n. 12
Este Club compõe-se de 40 semanas ou sorteios, á razão de 4$ por semana, cada prestamista tem direito a cinco numeros e os sorteios são feitos pela loteria, ás segundas-feiras, nos quaes poderão obter os mais superiores ternos de roupa sob medida, de jaquetão ou paletot, calça e collete, ou a 160$ em diversas mercadorias, á sua escolha, que lhe custam 4$, 8$, 12$, 16$ e 20$000.
Acha-se aberta a inscripção para o 7º Club, em organização.
Lista official dos sorteios de hoje:
1º Club — Foram sorteados os ns. 756 a 760, pertencentes ao sr. Abilio Martins, rua General Castrioto n. 3, Nictheroy, machinista.
2º Club — Foram sorteados os ns. 756 a 760, pertencentes ao sr. dr. Alfredo Gomes, rua das Laranjeiras n. 145, professor.
3º Club — Foram sorteados os ns. 756 a 760, pertencentes ao sr. dr. Francisco José da Silveira Lobo, rua Senador Vergueiro n. 237, medico.
4º Club — Foram sorteados os ns. 756 a 760, pertencentes ao sr. Sebastião Soares, rua da Constituição n. 1, empregado no commercio.
5º Club — Foram sorteados os ns. 756 a 760, pertencentes ao sr. Julio Martins Corrêa, rua Humaytá n. 233, estudante.
6º Club — Foram sorteados os ns. 756 a 760, pertencentes ao sr. José Antonio Ribeiro, rua S. Christovão, empregado no commercio.
Rio, 2 de janeiro de 1912. — *Adjucto Ferreira;* dr. *A. Augusto de Lima Junior,* fiscal do governo.

Collegio Freitas
para meninos
Campo de S. Christovão n. 6. [illegible] primario e secundario. Reabertura das aulas á 8 do corrente
A matricula acha-se aberta

Toilletes
Chic modelo — Confeccionam-se com gosto e promptidão; na rua Uruguayana 142, sobrado. 4696

LOTERIAS
"AO VALE QUEM TEM"
96 Rua do Rosario 96
Remettem-se bilhetes para o interior: pedidos a José Labanca.
96 -- Rua do Rosario -- 96
Rio de Janeiro

Machinas para fabricar tijolos
Compra-se; para tratar na rua de S. Pedro n. 15, Nictheroy. 67

Moveis e machinas de costura
Em prestações semanaes ou mensaes; vendas a contado com maior abatimento e barateza possivel; entregam-se machinas de costuras adeantadamente, sem pagar um vintem; estas machinas são das melhores: systema Singer, White, Newhome, Vibratorias, Oscillantes, Rotatorias, Bobina Central e outras. Rua Senador Euzebio n.s 31-33, perto da estação da Estrada de Ferro. Telephone 3.820. 93

Perdeu-se
uma corrente e medalha de ouro e uma bolsa de prata. A medalha tem a data de 1.744, e a bolsa tem uma pequena falha. Gratifica-se a quem dér, por especial favor, noticias dos objectos acima citados, á rua General Camara n. 111, visto serem objectos de estimação. 135

Quereis conservar vossa roupa?
Mandae limpal-a e passal-a; preço de um terno 2$500, manda-se buscar e levar. Pedidos, teleph. n. 2.156. 89

Costureira modista
Moça allemã, seria e de toda confiança, trabalha com perfeição e muito gosto, offerece-se como costureira effectiva para casa de familia distincta e de alto tratamento. Cartas para á rua do Rezende 102, Mlle. Maria.

Leilão de Penhores
EM 12 DO CORRENTE
R. CERQUEIRA
Rua Luiz Camões n. 54
Roga aos srs. mutuarios, reformarem os seus penhores vencidos até a vespera desse dia. 118

Fazenda
Compra-se uma de criar, no Estado do Rio proximo da estação, que tenha boa aguada e regular casa de vivenda, até 40 contos. Trata-se com Ferreira, no Meyer. Rua Jacintho n. 63. 179

Leitura de romances
Recebem-se assignantes, a 3$000 mensaes; distribue-se gratuito o catalogo, na rua dos Andradas 71, teleph. 3.890.

Armazem
Aluga-se um espaçoso armazem, recentemente construido, á avenida Mem de Sá numero 140, illuminado á luz electrica, com agua, etc. As chaves estão por favor no sobrado do n. 151. Trata-se no escriptorio do Parc Royal. 171

CURITYBINA
D. F. J. HORN
Acaba de uma vez com os callos, cravos e unhas encravadas.
A' venda em todas as boas drogarias e pharmacias.

HYGIENE DA BOCCA
Pasta dentifricia oxygenada, clareia os dentes, fortifica as gengivas e perfuma o halito, destróe a carie dentaria tornando a dentadura forte e vigorosa.
A' venda em todas as boas perfumarias e pharmacias. — Fabricada por
Causa & Medina
6, RUA LUIZ DE CAMÕES, 6
Deposito — DROGARIA RODRIGUES — Rua Gonçalves Dias 59.

HERANÇAS
Por mais antigas que sejam:
O solicitador Guilherme Telles dos Santos, com escriptorio á rua da Carioca n. 50, promove a descoberta dos autos e testamentos, fazendo todas as despezas.

Heranças Roubadas
Os que se considerarem, esbulhados dos seus direitos, poderão rehavel-os, procurando o solicitador Guilherme Telles dos Santos, á rua da Carioca n. 50, independente de despezas.

Heranças em Portugal
O solicitador Guilherme Telles dos Santos, acceita e faz todas as despezas em qualquer liquidação desta natureza, bem como á venda de bens naquella Republica e dá fiador aos seus contratos, para mais informações no seu escriptorio, á rua da Carioca n. 50, até o dia 30 de janeiro.

Fianças em qualquer processo
O solicitador Guilherme Telles dos Santos, á rua da Carioca n. 50, compra e promove a defesa dos afiançados.

As exmas. viuvas de funccionarios publicos
Se não percebem montepio, queiram escrever, indicando sua residencia ao solicitador Guilherme Telles dos Santos, á rua da Carioca n. 50, communicando a razão por que não percebem esse favor.
N. B. — O annuncio em questão é extensivo ás viuvas dos funccionarios que não contribuiam para esse fim.

COLOSSAL LIQUIDAÇÃO
DA CAMISARIA GOMES
34 TRAVESSA DE SÃO FRANCISCO DE PAULA 36
Visinho ao Club dos Fenianos

Um par meias cor ou preto para SENHORA 800 Rs

Corpinhos finos desde 1$400

Camisolas PARA SENHORAS A 3$800

Calcinhas com corpinho	Idade 1 e 2 annos	...	2$300
" "	" 3 e 4	" ...	2$500
" "	" 5 e 6	" ...	2$700
" "	" 7 e 8	" ...	2$900
" "	" 9 e 10	" ...	3$[illegible]
" "	" 11 e 12	" ...	3$300

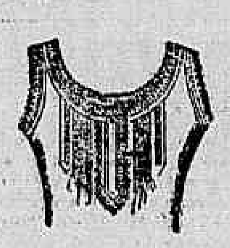

Camisinhas	Idade 1 e 2 annos	...	1$400
"	" 3 e 4	" ...	1$600
"	" 5 e 6	" ...	1$900
"	" 7 e 8	" ...	2$300
"	" 9 e 10	" ...	2$700
"	" 11 e 12	" ...	3$000
"	" 13 e 14	" ...	3$300

TERNOS para MENINOS em brins de cores e brancos em feitios a marinheiro, blusa e outros modelos . . . . 2$900

TERNOS para MENINOS, em brim pardo de linho, uma grande quantidade para liquidar desde 3$900

TERNOS PARA RAPAZES paletot colleto e calça desde 13$

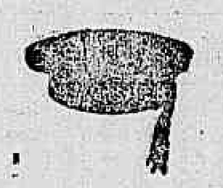

de BRIM LONA	2$800
» DRAP AZUL	2$700
» OLEADO COR.	3$200
» CASQUETTE	1$200

Variadissimo sortimento de colletes dos ultimos modelos

Modelo-Noiva de 12$ por 7$800
Modelo-Alice de 16$ „ 9$900
Modelo-Imperial de 25$ „ 17$900

Camisolinhas para meninas de 1 a 16 annos desde 2$700

VESTIDINHOS DE NANZOUCK enfeitados de rendas e entremeios de fitas 3$900

VESTIDINHOS de NANZOUCK bordado, bastante enfeitados com fitas rendas e bordados 6$800

CRETONNES INGLEZES

6¦4	com 1,40 mt. largura — metro	. . .	1$200
7¦4	„ 1,60 „ „ „	. . .	1$400
8¦4	„ 1,80 „ „ „	. . .	1$780
9¦4	„ 2,00 „ „ „	. . .	2$180
10¦4	„ 2,20 „ „ „	. . .	2$200

ATOALHADOS

DE CORES, qualidade superior, bastante largo, metro	1$500
BRANCO, sem preparo, com 1,40 metro largura „	1$650
BRANCO, superior, sem preparo com 1,60 largura „	2$070
BRANCO, adamascado finissimo „	2$780

MORINS
DE GRANDE LARGURA E BOA QUALIDADE

Marca RECLAME	de 5$000	por	3$500
„ ANNITA	de 5$500	»	3$900
„ TARIMBA	de 11$500	»	8$500
„ S. PAULO	de 14$000	»	8$900
„ GENERAL	de 15$000	»	10$000
„ CONSTANCIA	de 18$500	»	12$000

A gerencia deste estabelecimento chama a attenção das exmas. familias para avaliarem dos seus preços, e avisa que é conveniente antes de effectuarem as suas compras, visitarem as grandes exposições de seus armazens.

NEURON
O mais poderoso dos «Tonicos Reconstituintes e Fortificantes»

Producto obtido da associação esmerada e meticulosa dos Glycerophosphatos de cal, de soda e de magnesia — ao acido phosphorico, aos extractos de kola e de coca e no cacao soluvel desgordurado.

Deposito geral: PHARMACIA E DROGARIA CAMPOS HEITOR & C
RUA URUGUAYANA N. 35

BANCO MERCANTIL DO RIO DE JANEIRO
67, Rua Primeiro de Março, 67

Presidente—João Ribeiro de Oliveira e Souza. Director—Agenor Barbosa

BANCO DE DEPOSITOS E DESCONTOS—FAZ TODAS AS OPERAÇÕES BANCARIAS

Conta corrente de movimento		3 °¦.
Letras a premio	3 mezes	4 °¦.
	6 mezes	5 °¦.
	9 mezes	6 °¦.
	12 mezes	7 °¦.
	24 mezes	7 1¦2 °¦.

As notas promissorias a prazo de um e dois annos são emittidas com coupons pagaveis trimestralmente, correspondentes aos juros.

A' LA VILLE DE PARIS
Continúa até 31 do corrente a nossa grande venda annual Descontos. de 20 o¦o, 30 o¦o, 40 o¦o, e 50 o¦o em todos os artigos.

35, Rua dos Ourives, 35
Canto da rua do Hospicio—(Telephone 1331)

Não pode soffrer de nervosismo, impotencia, anemia, palpitações, phosphatura hysterismo e fraqueza geral, quem uzar o

DYNAMOGENOL
a preparação mais rica em glycerophosphatos.

As pessoas magras sentem-se felizes usando o Dynamogenol, pois tornam-se gordas e sadias. Nas senhoras os seios desenvolvem-se reconstituem-se conservando a conformação primitiva.

Pharmacia Marinho rua Sete de Setembro 186.

Desconto de 20 °¦o sobre todos os preços marcados
Só no mez de dezembro corrente
Relogios Lange
Os melhores do mundo
J. ALBERT, relojoeiro
68 RUA URUGUAYANA 68
ENTRE OUVIDOR E 7 DE SETEMBRO
Joias, brilhantes e artigos para presentes

Officina em casa, onde trabalha com perfeição.

Moveis e Pianos em prestações
Entrega immediata, apenas com o pagamento de 30 por cento, sem fiador, com A. Leal á rua Gonçalves Dias 26 (sobrado) de 11 ás 4 1¦2. 4719

Subscripção
Uma infeliz viuva, pobre e doente, implora aos bons corações uma esmola, por caridade, para se poder tratar. Pódem enviar para esta redacção, a Maria Magdalena.

UM SENHOR
que esteve atacado por uma forte tuberculose e de extrema gravidade, offerece-se para indicar, gratuitamente, a todos que soffrem de enfermidades respiratorias, assim como tosses, bronchites, tosse convulsa, asthma, tuberculose, pneumonia, etc., um remedio que o curou completamente. Esta indicação, para o bem da humanidade, é consequencia de um voto. Dirigir-se, por carta, ao sr. C. D., caixa do Correio 728.

Agente: A. Manoel Coelho
Rua General Camara 165
1° andar
Rio de Janeiro

A venda em todas as pharmacias e drogarias

DR. BARBOSA GOMES
Emprega o processo de evitar a gravidez, em casos indicados, bem como cura radicalmente todas as molestias uterinas e das vias urinarias. Consultorio: rua Uruguayana n. 105, das 2 ás 4 horas. Acceita chamados para qualquer ponto.

Arados OLIVER

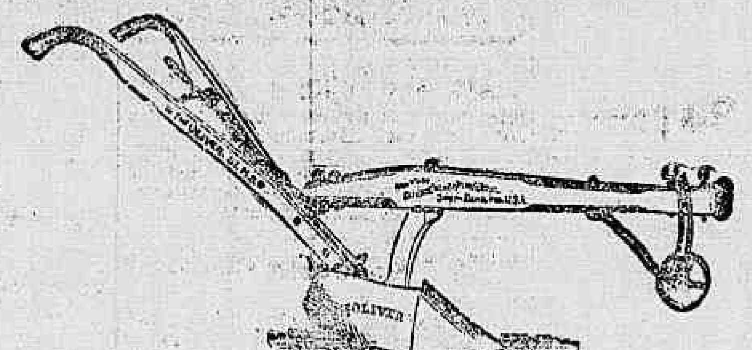

Premios obtidos:

32 MEDALHAS DE OURO

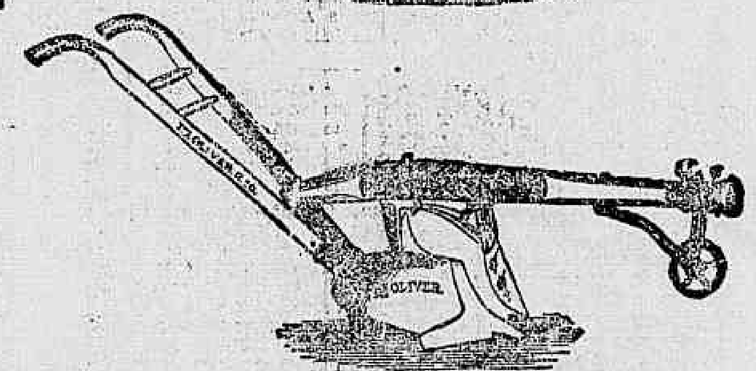

UNICOS DEPOSITARIOS
S. PAULO CAIXA 79 — HASENCLEVER & C. — RIO DE JANEIRO CAIXA 745

MOTOR OTTO
A Kerozene, o motor mais barato, modelo de 1 até 6 cavallos
Gasmotoren — Fabrik Deutz
SUCCURSAL BRASILEIRA
Caixa Postal 1304 - Rio de Janeiro

Ouro
prata, brilhantes, joias usadas, cautelas do Monte de Soccorro, compram-se, pagam-se bem; na rua Sete de Setembro n. 215. 83

Encadernadores
Preciza-se de dobradores e aprendizes; na rua do Lavradio n. 25.

A MEDICINA NATURAL
SALSEPAREILLE ROUGE KROMELINK
Unicos depositarios para o BRASIL — DU BOIS & C.
RUA DO HOSPICIO N. 93 — RIO DE JANEIRO

PILULAS DE CAFERANA
ABREU SOBRINHO
CURAM
Sezões-Maleitas
Febres palustres
Intermittentes
Nevralgias
Muito cuidado com as falsificações e imitações
Unicos depositarios, Drogaria Cid & C.—rua do Hospicio 9.

Brasilianische Bank fur Deutschland
Fundado em 1887
RIO DE JANEIRO-RUA DA QUITANDA, 131

Abona os seguintes juros:

Sobre depositos sujeitos a aviso previo de 30 dias 4 °¦. ao anno

Sobre depositos a prazo fixo			
de	3 mezes	3 °¦.	ao anno
"	6 "	4 °¦.	" "
"	9 "	4 1¦2 °¦.	" "
"	12 "	5 °¦.	" "

FESTAS FESTAS
Grande sortimento!
Unico no Rio de Janeiro, de relogios La Maisonnette.
Reguladores para salas de visitas e de jantar.
Cuco com passaro cantando as horas.
Relogios com pesos, duração 100 annos.
Relogios para igrejas e edificios publicos,
Especialidade RELOGIOS VIGIA, garantia contra ROUBOS
Variado sortimento de JOIAS E RELOGIOS DE BOLÇO
VENDAS A PRESTAÇÕES SEMANAES DE 2$ e 5$000 garantidas e fiscalisadas pelo governo
A' PENDULA BRASIL
149, QUITANDA, 149

Gonorrhéa
20 annos de triumpho...! Milhares de curas
CURA RADICAL EM 6 DIAS

A Injecção Palmeira é o medicamento mais conhecido para o tratamento da gonorrhéa, por mais chronica ou aguda que seja; desapparece com o uso de um só vidro, evita o estreitamento e não produz a menor dor. A' venda em todas as pharmacias e drogarias! Deposito geral: DROGARIA PACHECO, rua dos Andradas n. 95. Em São Paulo: BARUEL & C.—Vidro 3$000.

LOTERIAS DA CAPITAL FEDERAL
Companhia de Loterias Nacionaes do Brasil

Extracções publicas, sob a fiscalização do governo federal, ás 2 1¦2 e aos sabbados ás 3 horas, á rua Visconde de Itaborahy 45

HOJE HOJE
210—13
30:000$000
Por 2$400

Segunda-feira, 8 do corrente
231—15
50:000$000
Por 4$000

Sabbado, 13 do corrente
A's 3 horas da tarde
227—4
100:000$000
Por 8$000 em decimos

Sabbado, 17 de fevereiro ás 3 horas
Grande e extraordinaria Loteria Federal
233—1
200:000$000

Esta loteria é composta de 6000 bilhetes, divididos em inteiros a 410$, quintos a 82$ e quadragesimos a 2$500, inclusive o sello de consumo, e será extrahida pelo systema de urnas e espheras.

Os pedidos de bilhetes do interior devem ser acompanhados de mais 500 para o porte do Correio e dirigidos aos agentes geraes—NAZARETH & C. rua do Ouvidor n. 14.—Caixa 817.—Teleg. LUSVEL.

A CASA COLOMBO

avisa aos seus freguezes que a sua grande liquidação de fim de anno se prolongará até o dia 10 do corrente.

Alguns preços que estão vigorando em seus departamentos de:

AVISO

Senhoras

Lindo vestido de lingerie bordado, a começar de	23$000
Lindo costume tailleur de linho, a começar de	18$000
Saias de linho branco e de cores a começar de	5$300
Blusas de lingerie bordadas, artigo fino, a começar de	2$800
Lindo leque pintado a mão	2$600

Homem

Ternos de casemira, preto ou azul a	35$000
» » » de cores a	46$000
» brim de linho inglez a	27$000
» dolmans, brim pardo inglez a	15$000

Meninas

Vestidinhos de zephir, a começar de	5$500
» » linho liso, a começar de	3$600
» » » listado, a começar de	9$500
O maior e mais variado sortimento de chapéos para Verão, ultimo modelo	5$100
Uma grande variedade de vestidinhos Bater, a preço Só na Casa Colombo	

Meninos

Ternos de brim de cores a começar de	2$900
Ternos de brim branco, a começar de	3$000
Ternos de brim, artigo inglez, a começar de	6$800
Ternos de Tussor a	21$2 0
Chapéos de verão	5$600

WALK-OVER
SAPATOS
PAR
23$000

Lança-perfume
30 grammas . . 14$000
60 grammas . . 20$000

Em todos os seus departamentos até o dia 10, grandes reducções de preços.

Tira Manchas

O Electric japonez tira qualquer mancha, de graxa, pixe, gordura e tinta de oleo, em todos os tecidos de séda, lã e casemira, sem alterar as côres; vidro, 2$500. Casa Postal, Ouvidor 141, e Casa Bazin, avenida Central, 1... Louis Hermanny, Gonçalves Dias, 67, e Casa Crio, Ouvidor, 183.

La Mode du Jour

Rua Gonçalves Dias 12

Especialidade em roupas feitas para senhoras. Vestidos para "toilette" e muitas outras novidades. Bem montado atelier de Costura, para costumes e fantasia. Preços reduzidos

MME. TEDESCO.

Vendeuse

Precisa-se de uma nas Galeries Lafayette. Rua do Ouvidor 107, sobrado.

Dr. F. Paula Chaves

Advogado. Causas civeis e commerciaes. Rua do Carmo 43. 4679

JUVENTUDE ALEXANDRE

Evita a caspa e a quéda do cabello, dá-lhe vigor e rejuvenesce

E' o unico tonico que, não tendo nitrato de prata, faz com que os cabellos brancos voltem á cor primitiva e não queima a pelle.

A **JUVENTUDE** tem merecido os melhores louvores das pessoas cuidadosas na conservação do cabello. O grande consumo e o grande numero de attestados que possuimos nos animam a recommendar a **JUVENTUDE** como o melhor dos tonicos para desenvolver o crescimento do cabello, tornando-o abundante e macio.

A caspa é uma das maiores causas da calvice: a **JUVENTUDE** extingue-a em quatro dias. Preço 3$000 A' venda em todas as boas perfumarias, e drogarias do Rio e em S. PAULO — **Baruel & C.** Cuidado com as imitações.

Peçam JUVENTUDE ALEXANDRE

TOSSES

As mais rebeldes, determinadas por processos inflammatorios, laryngeos bronchicos e broncho pulmonares, asthma e coqueluche. Cura-se completamente qualquer tosse na 3ª colher, com o «PEITORAL BALSAMICO ARAUJO GOMES»—Vende-se nas principaes pharmacias e drogarias. Preço 2$000.—Depositos: rua Camerino 142 e Drogaria Silva Araujo, rua Primeiro de Março n. 9.—Rio de Janeiro

M. F. Alecrim

Encadernadores

Preciza-se de dobradores e aprendizes; na rua do Lavradio n. 25.

RHEUMATICOS E GOTTOSOS

Na Europa não se toma outro remedio para curar os casos mais tenazes de arthritismo, rheumatismo chronico, gotta ou lumbago do que o **Licor de Colchicina Salicylat de Hopkinson**, approvado e licenciado pela exma. directoria geral da Saude Publica. Este maravilhoso preparado causou muito interesse durante o ultimo Congresso do British Medical Association. Numerosos certificados de pessoas curadas continuam a ser enviados aos fabricantes. Encontra-se a venda nas principaes drogarias e pharmacias, ou com os proprietarios e unicos fabricantes, os srs. Baiss Brother & Stevenson Ldt Jewry Street, Londres E. C. e Walter Brothers & C., á rua da Quitanda n. 141.

UM VIDRO SO'!!!

DA MARAVILHOSA

INJECÇÃO SECCATIVA

Marca da fabrica

ABREU IRMÃOS - Senador Dantas n. 6, Rio

Cura infallivel e rapida da Gonorrhéa aguda em 48 horas e da Gonorrhéa chronica em seis dias — Vidro 2$000

Deposito: **Araujo & Malme** — Rua de S. Pedro, 82; **Freire Guimarães & C.** Rua do Hospicio, 22; **Casa Huber**—Rua Sete de Setembro, 61

Elegancia e belleza em rostos femininos

Extirpação radical de pennugens no rosto, manchas cardas e de qualquer defeito na pelle; pinta os cabellos com perfeição, trabalhos scientificos modernos, por meio de massagens manuaes e electricas. Possue um preparado que faz desapparecer completamente as espinhas, restituindo a importancia de seu ou to si o resultado não fôr satisfactorio.

Rua Frei Caneca n. 3, sobrado

Concertam-se gramophones

Na rua Sete de Setembro, 195.

¡MPERIAL LINENIZED

As mais bellas, as mais solidas, as mais praticas de todas as musicas em rolo para AUTO PIANO SEVERO DANTAS, Auto Piano Gunther ou outro piano pneumatico. AS MAIS BARATAS E MELHORES.

Agentes: SEVERO DANTAS & C. — Rua Sete de Setembro, 41 — Rio de Janeiro

---

CINEMA-THEATRO RIO BRANCO

Empreza William & C. - Avenida Gomes Freire 13 a 21

Grande Companhia Nacional de Operetas, Magicas e Revistas. Director e ensaiador, actor **Brandão** (o popularissimo). Regente da orchestra maestro S. Dornellas

HOJE — 3 de janeiro de 1912 — HOJE

Estupendo successo!!

18ª e 19ª representações da deslumbrante e apparatosa magica

A PEROLA ENCANTADA

Mise-en-scène do actor **BRANDÃO**

Fazem parte do elenco da companhia o intelligente actor **Fonseca**. Musica e poema de Sophonias Dornellas — Guarda roupa de F. Sterino—Adereços de J. Costa — Scenarios de Emilio Silva, Lazzary e Jayme Silva.

Os espectaculos terão começo ás 7 3|4, e 9 1|2 horas

A Empresa chama a attenção das exmas. familias para a peça que ora levada em seu estabelecimento e onde poderão passar uma hora agradabellissima.

Os bilhetes á venda na bilheteria, das 11 horas em diante.— Cadeiras numeradas, 1$500, de 1ª 1$000 e de 2ª $500.

Brevemente estréa do estimado actor OLYMPIO NOGUEIRA

***Em ensaios:* CARNAVAL. (de João Claudio)**

Palace-Theatre

(SOUTH AMERICAN TOUR)

Hoje Quarta-feira 3 de janeiro de 1912 Hoje

Sensacional successo das ultimas estréas

Duper y de Chantoup—Duettists. BARNES & WEST—Danseurs americains GOYTAKIZIS — Com seu cão que falla.

Programma completamente novo e variado

14 artistas de 1ª ordem

7 grandes attracções

Preços: Frizas e camarotes sem entradas, 10$000; poltronas, 3$000; ingresso, 2$000.

Bilhetes á venda na bilheteria do theatro das 10 horas em deante.

Sexta-feira, 5 - 4 estréas: **Smarte Bros** acrobatas comicos — **Vince te Bu v t**, malabarista comica — **D. vrigny**, cantora franceza — **Goytakizis**, duetto italo-Brasileiros.

Cinema Theatro Chantecler

53 — Rua Visconde do Rio Branco — 55

Empresa Julio, Pragana & C.

Companhia de operetas, magicas e revistas, dirigida pelo distincto ensaiador A. de Faria.

Regente da orchestra — Maestro Costa Junior

HOJE ♣ HOJE

2 ESPECTACULOS 2

A's 7 1|2 e 9 horas

15ª e 16ª representações do esplendido vaudeville-opereta

O Rapto de Sabina

BREVEMENTE : a apparatosa magica— AMORES DO DIABO.

Amanhã

O rapto de Sabina

Confecções as mais elegantes — A CASA RAUNIER 172, Ouvidor, 172 FAZ *o desconto de 20 o|o em todos os artigos* — TAPEÇARIAS — O mais C. m... SORTIMENTO — CHAPÉOS OS ULTIMOS MODELOS

Theatro Recreio

Companhia do Theatro Apollo de Lisboa

AMANHÃ - Quinta-feira 4, - AMANHÃ

INICIO DOS ESPECTACULOS POR SESSÕES

1ª Sessão ás 8 1|2 — 2ª ás 10 1|4

Espectaculos da mais rigorosa moralidade

1ª representação da opereta em 6 quadros, musica do maestro Vicente Léo, grande successo, dos theatros da Hespanha, Portugal e Buenos Aires:

A CORTE DE PHARAÓ

Montada com grande luxo de scenarios e guarda-roupa.

A distribuição da peça sahirá publicada nos jornaes de manhã.

Preços de Cinema

Sendo o jardim deste theatro o que mais commodidade offerece, devido á sua grande vastidão, a Empresa facilita aos Srs. espectadores o direito de determinada qualquer sessão, permanecerem ... augmento de preços.

THEATRO S. PEDRO

Empresa Moraes & C — Companhia Christiano de Souza Da qual fazem parte os artistas

Maria Falcão, Lucilia Peres Ferreira de Souza

HOJE -- Quarta-feira, 3 de Janeiro de 1912 - HOJE

A's 7 1|2, 8.50 e ás 10.20 -- espectaculos por sessões

Representação da bellissima peça

O Pretexto

Representada na integra

Notavel desempenho de todos os artistas

5-TEIRA-SEXTA A maior novidade de sensação theatral, na actualidade, em todos os theatros da Europa 20.000 Dollars para estréa do actor Antonio Ramos.

AMANHA — Ultimas representações d'O PRETEXTO grande festival em homenagem aos Sociedades União dos Empregados no Commercio do Rio de Janeiro e Phenix Caixeiral, em regosijo a lei do fechamento das portas.

CINEMA AVENIDA

MATINÉE ✻ HOJE ✻ SOIRÉ'E

IMPORTANTISSIMO PROGRAMMA NOVO

O empolgante e magnifico film de arte

LEVIANDADE

Em 2 ACTOS 1200 Metros

Impressionante drama da vida real, da mais commovedora emoção, magistralmente interpretado pelos notaveis artistas da grande fabrica allemã — Vitascope — Berlim

Maldito Ciume! — — — Fina comedia americana do mais hilariante successo. Vitagraph-New York

CINEMA PARIS

50 Praça Tiradentes 50 — Empresa Couto Pereira & C.

HOJE GRANDIOSO SUCCESSO ARTISTICO HOJE

Exhibição do estupendo drama com ***1.200*** metros de extensão dividido em 3 partes, da triumphante fabrica NORDISK-FILM

A VICTIMA DO MORMÃO

O principal papel é desempenhado pelo actor Bougelow, do theatro Real de Copenhague

As aventuras do sr. GROSLARAD

Desopilante scena comica

COMO EXTRA:

CONTAR COM O OVO

Composição dramatica

EMPRESA PASCHOAL SEGRETO

HOJE ● ● ● ● Quarta-feira, 3 de Janeiro de 1912 ● ● ● ● HOJE

☞ Espectaculos por sessões ☜

No Pavilhão Internacional:

Companhia popular do Theatro da rua dos Condes, de Lisboa

24ª, 25ª representações da hilariante revista de costumes lisboetas em 2 actos e 6 quadros, original de Daniel Moreira, musica de Luiz Junior.

Já te pintei!

A's 8 e ás 10 horas da noite

Mise-en-scène do actor CARLOS LEAL

O ... do Rufia! — Vinte coristas senhoras — Orchestra de 18 professores, sob a direcção do maestro Luz Junior — A seguir: **Sem Rei nem roque**, revista de grande successo.

No Cinema-Theatro S. José:

Companhia nacional de que faz parte a distinta actriz brasileira CINIRA POLONIO. Direcção scenica do actor Domingos Braga — Maestro director da orchestra José Nunes.

A mais completa victoria do theatro popular!

A's 7, ás 8 3|4 e ás 10 1|2 horas da noite 83ª, 84ª e 85ª representações da engraçadissima opereta em quatro actos, traducção e adaptação de José Caetano, musica do maestro Luiz Moreira

Mimi Bilontra

ULTIMAS REPRESENTAÇÕES

A celebre perrusta do lado! — espectaculos da mais rigorosa moralidade, começando sempre pela exhibição de uma sessão cinematographica, com programma novo.

Amanhã — COMES E BEBES, burleta, em tres actos.

No Carlos Gomes:

Companhia do Theatro Apollo de Lisboa

2ª Turno -- 2 Revistas 2

A's 8 1|2 em ponto

Pó de Perlim-pim-pim

A's 10 1|4 em ponto

Peço a palavra!

Toma parte toda a companhia e o disciplinado corpo de ensemblistas

Orchestra de 18 professores

Grande successo de gargalhadas

Grandioso successo! — Ao Carlos Gomes

PREÇOS DE CINEMA

CINEMA IDEAL

60 e 62, Rua da Carioca, 60 e 62. Telephone 1937. Endereço telegraphico Ideal

HOJE - 3 de janeiro de 1912 - HOJE

O Record dos programmas cinematographicos — Tres films de incontestavel successo — 2.400 metros, 2 horas de exhibição, conjuncto de films grandiosos como este só no CINEMA IDEAL

Ordem das projecções

1ª parte **O caso do Collar da Rainha Maria Antonietta** — Soberbo film historico colorido com 800 metros série d'arte Pathé Frères dividio em 2 partes.

2ª parte **Max e Joanna no theatro** Bellissimo film comico com 400 metros em que reapparece o primeiro comico do mundo o Rei do Riso ***Max Linder.***

3ª parte **A victima do Mormão** Grandioso e sensacional film dividido em 3 partes com 1,200 metros n. 4 da grande série d'Arte da fabrica Dinamarqueza Nordisck Film de Copenhague.

HOJE SUCCESSO NO IDEAL HOJE

Empresa Zambelli & C. **CINEMA ODEON** Empresa Zambelli & C.

Unica concessionaria da fabrica Milano-Films de Milão — Exclusividade dos films Cines e Gaumont

Hoje Imponente programma — Segundo dia de exhibição deste **Hoje**

Grandioso lavor de cinematographia moderna!

que hontem alcançou um verdadeiro successo pela sentimentalidade do seu enredo

Pharos Film

Almas Transviadas

Pharos Film

Drama sentimental da vida real de penetrante verdade, cujo lugubre desfecho induz á moderação e á honestidade, pela solida lição de moralidade que encerra

Mise-en-scène caprichosa pela troupe do Theatro Trianon de Berlim. 1.100 metros divididos em tres partes

OS LYRIOS Mimoso film botanico em cores de Gaumont.

Caliño e o seu pensionista Uma das comedias mais interessantes que se têm exhibido pois que trabalham em scena muitos leões.

Merecido castigo Drama de costumes em que se vê a deshonestidade devidamente castigada, desempenhado pela troupe da fabrica Gaumont.

Brevemente — O maior successo cinematographico **A ODISSEA DE HOMERO.** Episodio historico mythologico, da antiga Grecia, ensccnado caprichosamente e desempenhado pela troupe da celebre fabrica Milano-Films, de Turim, autora do **Inferno de Dante... Successo sem precedente...**

CIRCO SPINELLI

Companhia Equestre Nacional da Capital Federal — Boulevard S. Christovão Director proprietario AFFONSO SPINELLI

HOJE HOJE

Quarta-feira, 3 de janeiro

Unico successo do dia!

Imponente espectaculo

no qual se fará representar na 2ª parte do programma a applaudida revista

TUDO PEGA!...

na qual o actor CORREA apresentará novas scenas

Na primeira parte do programma serão executados excellentes actos: **Equestres, Gymnasticos, Acrobacia e Contorcionismo**; espirituosas entradas comicas pelos applaudidos excentricos **Juan Cardona, William Carlos e Egechaga** e o applaudido tony **Sacahuja.**

Amanhã — Grande funcção

Vendem-se e alugam-se fitas de todos os fabricantes — **CINEMATOGRAPHO PARISIENSE** — Vendem-se apparelhos Pathe com todos os accessorios

PROPRIETARIO J. R. STAFFA — **179 AVENIDA CENTRAL 179**

Hoje e amanhã sómente que será apresentado ao publico a soberba peça cinematographica, assumpto da vida real compilada em 1.200 metros dividida em trez partes, peça em cujo entrecho tomam parte os melhores artistas do theatro real de Copenhague: em Paris causou tão elevado successo no CINEMA-PALACE do Boulevard, que a policia luctou com difficuldade para conter a formidavel onda popular.

O formidavel successo do importante film, presenciado hontem pela selecta sociedade carioca, que me desvaneceu com os seus cumprimentos, autorisam-me a continuar a exhibição da grande peça cinematographica, da fabrica «Nordisk», de Copenhague, que conquistou em Paris 800 exhibições consecutivas

A Victima do Mormão

Pertence a grande série d'arte que traz o n. 4 da afamada fabrica "Nordisk" de Copenhague

Soberba peça cinematographica. Assumpto da vida real, compilado em 1.200 metros do film de impeccavel factura, tres partes peça em cujo entrecho tomam parte os melhores artistas do theatro Real de Copenhague, desempenhando protagonista — o PASTOR mormão ANDRE' LERÇON—o provecto e sympathico actor BIEGELOW